14 JOURS DE PROGRAMMES TV, BONS PLANS & LOISIRS DANS VOTRE VILLE

LE P'TIT ZAPPEUR™

LE PTITZAPPEUR.COM

DU 18 JUIN AU 1ER JUILLET I #533
TOURAINE | 02 47 64 04 95

JAPAN TOURS FESTIVAL 2022
COUPE DE FRANCE COSPLAY ALL STARS
1, 2 et 3 JUILLET 2022
TOURS PARC EXPO
TRADITION · MANGA · GEEK · COSPLAY · GAMING · ESPORT · JEUX DE SOCIÉTÉ · COMICS
JAPANTOURSFESTIVAL.COM
Illustration : Tony Valente ©

airtouraine.fr

MISSION FETE DES PERES

PRENEZ LES COMMANDES

INITIATION AU PILOTAGE HÉLICOPTÈRE

350€

AU LIEU DE 390€

INITIATION AU PILOTAGE MONTGOLFIÈRE

329€

AU LIEU DE 349€

Découvrez toutes nos missions sur airtouraine.fr - 02.47.24.81.44 - info@airtouraine.fr

DISPONIBLE ÉGALEMENT EN VERSION NUMÉRIQUE

LE_PTIT_ZAPPEUR_TOURAINE | LE PTIT ZAPPEUR TOURAINE | LEPTITZAPPEUR.COM

LE PTIT ZAPPEUR TOURAINE

LE P'TIT ZAPPEUR TOURAINE

SOMMAIRE

1 LE ZAP' CINÉ
2 LES ZAP' INFOS
3 LES PROGRAMMES TV
4 LES ZAP' AUTO
5 LES ZAP' IMMO
6 L'HOROSCOPE
7 L'AGENDA

ILS MÉRITENT VOTRE CONFIANCE
MERCI DE PRIVILÉGIER NOS PARTENAIRES DANS VOS ACHATS ! :)

Annonceurs, contactez-nous !
Infos & Réservations
02 47 64 04 95

Le Guide TV, Shopping, Habitat & Loisirs dans votre ville

WWW.LEPTITZAPPEUR.COM

Le P'tit Zappeur™ N° 533 - Édition TOURAINE - Programmes du 18 juin au 1er juillet 2022
E-mail : zappeur-tours@wanadoo.fr
Magazine édité par Groupe Anacaona.com - 112 avenue de la Tranchée - 37100 TOURS
Directeur de publication : Christophe Cordeau - Service commercial : Julie Renard - Luna Cordeau
Chef de studio : Jérôme Beaulinette - Assistante comptable : Dominique Hamon

Le p'tit zappeur et ses annonceurs se dégagent de toute responsabilité en cas d'erreur typographique.
Tirage : 134 500 exemplaires - Dépôt légal : A parution - Distribution : MEDIAPOST - Imprimé en France - ISSN : 1282-0083
Le P'tit Zappeur est une marque du groupe WESTCOM - SAS au capital de 40.000 Euros - RCS Vannes B 434 608 972
WESTCOM S.A.S - 24, Route de Nantes - BP 88 - 56003 VANNES Cedex - FRANCE - Tél : 02.97.40.25.25
Ce magazine est protégé par la loi du 11 mars 1957 sur la propriété artistique. Toutes reproductions strictement interdites.

Alouette

Où et quand vous voulez !

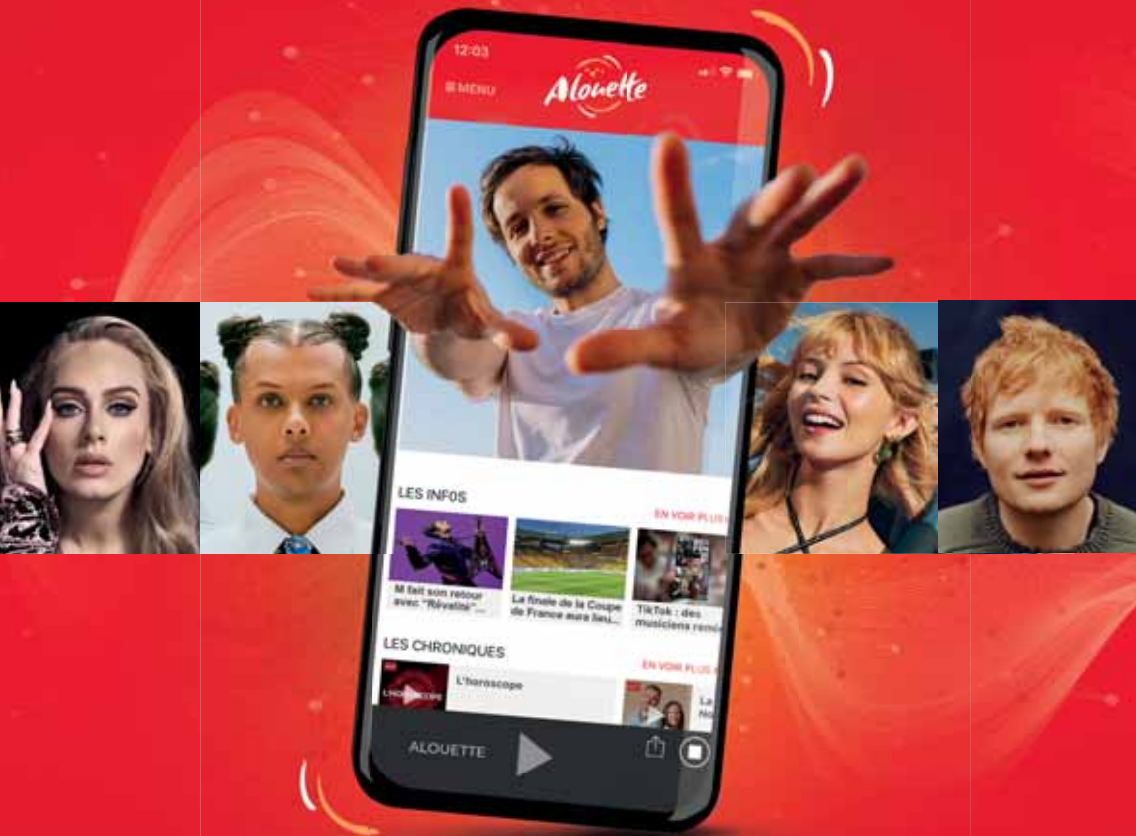

Télécharger dans App Store

Disponible sur Google Play

1ÈRE RADIO RÉGIONALE DE FRANCE

CINÉMA

SWEAT

De M. Von Horn (Comédie)
Avec M. Kolesnik [15/06] ♥♥♥

Sylwia est belle, sportive, énergique. Elle est la coach sportive du moment. Avec 600 000 abonnés, elle est influenceuse et courtisée par les marques. Mais derrière le succès virtuel, la solitude, bien réelle, ne se partage avec personne.

BUZZ L'ÉCLAIR

De A. MacLane (Aventure)
Avec F. Civil [22/06] ♥♥♥

La véritable histoire du légendaire Ranger de l'espace qui, depuis, a inspiré le jouet que nous connaissons tous. Après s'être échoué avec sa commandante et son équipage sur une planète hostile située à 4,2 millions d'années-lumière de la Terre, Buzz l'Éclair tente de ramener tout ce petit monde sain et sauf à la maison.

LE CHEMIN DU BONHEUR

De N. Steil (Drame)
Avec S. Abkarian [15/06] ♥♥♥

Enfant, Saül échappe à la Shoah grâce au kindertransport lui permettant de passer de Vienne à Bruxelles. Quarante ans plus tard, il y est propriétaire d'un restaurant delicatessen dédié au 7ème art où se croisent des personnages aux histoires singulières et joyeuses.

MASTEMAH

De D. Daarwin (horreur)
Avec C. Razat [29/06] ♥♥♥

Après la mort brutale d'un proche lors d'une séance d'hypnose qu'elle animait, Louise, jeune psychiatre tente de se reconstruire en s'installant dans un petit village de l'Aubrac. L'arrivée d'un nouveau patient au comportement étrange va la plonger dans une spirale infernale. Sa vie et celles des autres vont devenir un véritable enfer.

INCROYABLE MAIS VRAI

De Q. Dupieux (Comédie)
Avec A. Chabat [15/06] ♥♥♥

Alain et Marie emménagent dans un pavillon. Une trappe située dans la cave va bouleverser leur existence. À la demande de son réalisateur, l'histoire de ce film ne sera pas plus dévoilée.

EN ROUE LIBRE

De D. Barcelo (Comédie)
Avec M. Foïs [29/06] ♥♥♥

La folle histoire de Louise qui se retrouve un beau matin, prise au piège dans sa propre voiture, terrassée par une attaque de panique dès qu'elle veut en sortir, et de Paul qui vole la voiture et du coup la kidnappe. Les voilà tous les deux embarqués dans un road-movie mouvementé !

ELVIS

De B. Luhrmann (Biopic)
Avec A. Butler [22/06] ♥♥♥

La vie et l'œuvre musicale d'Elvis Presley à travers le prisme de ses rapports complexes avec son mystérieux manager, le colonel Tom Parker. Le film explorera leurs relations sur une vingtaine d'années, de l'ascension du chanteur à son statut de star inégalé.

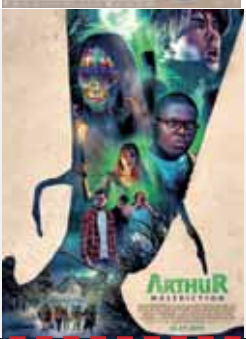

ARTHUR, MALÉDICTION

De B. Grossmann (horreur)
Avec M. Berger [29/06] ♥♥♥

Alex est un fan des films Arthur et les Minimoys depuis qu'il est enfant. Pour son anniversaire, ses meilleurs amis lui font la surprise de l'emmener dans la maison abandonnée où le film a été tourné. Aucun d'eux ne se doute alors qu'ils se dirigent vers un piège machiavélique et mortel.

AVANT-PREMIERE
DANS VOTRE CGR TOURS 2 LIONS
JEUDI 30 JUIN 20H45
LA DEGUSTATION
EN PRESENCE DE BERNARD CAMPAN ET IVAN CALBERAC
RÉSERVATIONS AUX CAISSES DU CINÉMA OU SUR CGRCINEMAS.FR/TOURS2
Valable sur présenattion de ce coupon, pour cette avant-première uniquement. sur présentation de ce coupon aux caisses du cinéma

12€
LES 2
PLACES
CGR CINEMAS

DANS TOUTE LA VILLE
PROJECTIONS
CINÉMA DE PLEIN AIR
ATELIERS DÉGUSTATIONS

FESTIVAL ARRIÈRE-CUISINES

29 JUIN - 4 JUILLET 2022

LE FESTIVAL DU **CINÉMA** ET DE L'**ALIMENTATION** DE **TOURS**

RETROUVEZ LE PROGRAMME DU FESTIVAL SUR **tours.fr**

EFIL WWW.EFIL.FR / 20220406

CITÉ INTERNATIONALE DE LA GASTRONOMIE **TOURS**

STUDIO cinémas

iehca INSTITUT EUROPÉEN D'HISTOIRE ET DES CULTURES DE L'ALIMENTATION

passerelle ciné

VILLE DE TOURS

très court International Film Festival

Cinémathèque TOURS Henri LANGLOIS

ESCAT

DU 1ER AU 3 JUILLET 2022

JAPAN TOURS FESTIVAL

Par Tours Évenements

Le plus grand festival sur la culture pop et le Japon en région Centre-Val de Loire du 1er au 3 juillet 2022 au Parc Expo de Tours.

Une 7ème édition sous le signe des retrouvailles pour les passionnés de culture traditionnelle nippone, de mangas, univers geeks, gaming et pour la première fois sur des dates estivales. 150 animations, 150 invités, plus de 200 exposants et de grands temps forts attendent les 20 000 visiteurs attendus pendant les 3 jours.

LA COUPE DE FRANCE DE COSPLAY ALL-STARS

Certains habitués du festival se prêtent au jeu de se costumer en leur héros favori, pour le plaisir ou participer à des compétitions.
Le festival accueillera cette année un concours exceptionnel, réunissant 15 des meilleures participantes de la Coupe de France de cette discipline. C'est l'évènement cosplay incontournable de l'année avec un jury composé des plus grands experts français.

LA SCÈNE CUISINE

Ce nouvel espace proposera des masterclass de chefs nippons reconnus excellant dans la cuisine traditionnelle (sushis, gyozas, takoyakis, mochis), des recettes revisitées par de jeunes chefs bien connus des fans de pop culture comme Gastronogeek et Florian On air, ainsi que des dégustations.

L'ESPACE TRADITION

Découvrez les richesses de la culture japonaise avec des démonstrations de danse, théâtre, sabre, calligraphie, arts martiaux, des concerts et ateliers pour tous.

MANGA & ANIME

Invité d'honneur, Tony Valente sera présent les 3 jours du festival sur le stand d'Ankama (DOFUS, Wakfu). Ce virtuose du manga à la française a acquis une renommée internationale grâce à Radiant, premier manga adapté en anime par un studio japonais et traduit en 8 langues.
De grands artistes de l'animation japonaise feront le déplacement depuis le Japon : Aya Suzuki, qui a collaboré avec Hayao Miyazaki et Satoshi Kon, Hidetaka Tenjin, qui participe à la saga Macross depuis 20 ans et Yukio Takatsu, animateur talentueux de génériques d'animés (Naruto Shippoden).

MAIS AUSSI

De nombreux spectacles, conférences et dédicaces ponctueront le week-end avec des invités et youtubeurs appréciés des fans tels que Marcus (animateur gaming), Dina (championne du jeu Juste Dance), les vidéastes Guillaume & Kim, l'équipe de la web-série « Et tout le monde s'en fout » et bien d'autres.
Au programme aussi un espace Voyage en Asie, un village Airsoft, une zone eSport, une arène de combat, une scène K-Pop, des voitures issues de films et séries, une nouvelle zone restauration en extérieur avec places assises et bien plus encore.

INFOS PRATIQUES
TOURS EVENEMENTS
LIEU : Parc Expo
Avenue Camille Chautemps - Tours
BILLETTERIE :
Pass 1 jour 14€
Pass 1 jour famille 49€ (2 adultes + 2 enfants de moins de 15 ans)
Pass 3 jours 32€
Accès gratuit pour les moins de 8 ans
HORAIRES : Vendredi 1er juillet : 10h-20h
Samedi 2 juillet : 10h-20h
Dimanche 3 juillet : 10h-18h
SITE : www.japantoursfestival.com

VOUS POUVEZ AUSSI CHOISIR DE MIEUX VIVRE

La Riche

Les Dryades

Appartements neufs
du studio au 5 pièces

L'habitat écologique exemplaire

Lancement commercial

URBAIN des BOIS

Contactez-nous pour personnaliser votre futur foyer éco-responsable.

Plus d'infos
02 22 35 02 02
icade-immobilier.com

Espace de vente
23 rue Blaise Pascal
37000 TOURS

Une réalisation URBAIN des BOIS

Commercialisée par ICADE

Urbain des Bois, 27 rue Camille Desmoulins 92130 Issy les Moulineaux, SNC au capital de 2 600 000 € – RCS Nanterre 894 806 5095. ICADE Promotion - Immeuble Open - CS 10166 -92445 Issy-les-Moulineaux Cedex. SASU au capital de 29 683 456 €. RCS Nanterre784 606 576. N° Orias 13003036 -IOBSP Mandataire Non Exclusif. Carte T CPI 7501 2016 000 016 385 délivrée par la CCI de Paris. Illustrations non contractuelles

FESTIVAL INTERNATIONAL DES POIVRES

Terre Exotique organise, les 25 et 26 juin prochain à Rochecorbon, en bord de Loire, le Festival International des Poivres.

Venez découvrir les animations culinaires, artistiques et culturelles proposées lors de ces 2 jours de fête et plongez dans l'univers passionnant des épices.

LA GALERIE :
Située dans une belle demeure de la fin du XVIIIème, la galerie est un lieu unique, où est réunie TOUTE la collection Terre Exotique.
Épices, poivres, baies, graines et autres follicules sauvages du monde...
Tout autour du jardin clos de la galerie, une exposition de photographies, composée d'une vingtaine de panneaux.

PALAIS DES ÉPICES :
Le palais des épices sera également à l'honneur sur le marché, proposant une très large offre de poivres et d'épices en vrac.

VILLAGE DES PRODUCTEURS :
12 producteurs de poivres et d'épices, amis et partenaires de Terre Exotique nous feront l'honneur de venir présenter pendant les 2 jours de festival leur métier. Venez les rencontrer !

DÉMONSTRATIONS CULINAIRES :
La tente des démonstrations culinaires mettra à l'honneur le poivre dans tous ces états, grâce à la formidable participation de chefs et de professionnels de la gastronomie.
Pendant 2 jours, une dizaine de professionnels partageront avec le public leur amour du bon, à travers leurs interprétations culinaires poivrées.
Que ce soit dans les plats, desserts, ou cocktails... Le poivre se déclinera à toutes les sauces !
Cette année, le Chef et Bocuse d'Or 2001 François Adamski nous fait l'honneur de sa présence. Parrain du Festival, il fera une démonstration culinaire pour notre plus grand plaisir.

CONFÉRENCES :
Assistez aux conférences d'historiens, nutritionnistes, aventuriers...

A DÉCOUVRIR ÉGALEMENT :
Le Marché des artisans et vignerons ayant à cœur de faire rayonner un savoir-faire culinaire présenteront leur travail.
Des musiciens, artistes, et autres surprises, seront également au rendez-vous pour faire de ces 2 jours une parenthèse joyeuse et savoureuse, pour petits et grands.

Rejoignez-nous au Festival International des Poivres !

INFOS PRATIQUES
ENTRÉE GRATUITE
60 Quai de la Loire - Rochecorbon
02 47 52 59 35
contact@terreexotique.fr
www.terreexotique.fr

Terre Exotique

Que la fête commence !

100 €
la remorque frigorifique !*

*100 € TTC le week-end, voir modalités et conditions gratuites ACS Location sur XXX et XXX

Faire la fête nous a manqué autant que vous, c'est pourquoi ACS Location vous fait profiter d'une remorque frigorifique au prix fou de 100€ pour un weekend

ACS LOCATION
Louer Facile ? Louez ACS !

acslocation.fr

ACS TOURS SUD	ACS TOURS NORD	ACS POITIERS	ACS LA ROCHELLE
02 47 48 24 24	02 47 49 19 19	05 49 38 18 33	05 46 28 13 13
4 Route du Saint-Laurent	2-4 Rue Pierre et Marie Curie	4 Rue du Carreau	10 Rue Jules Verne

© Création AR.COM Crédits photos Adobe Stock

FESTI'VAL DE VIENNE

Un festival itinérant, festif et gourmand en Touraine Val de Vienne.

Au fil de la journée... une traversée historique et artistique au gré de la rivière.

Découvrez la tradition des passeurs à Nouâtre autour du village d'artisans d'art. Goûtez des spécialités en musique sur la Chinonaise ou le Tonnant à Sazilly.Plongez-vous dans l'univers rétro, à l'ambiance vintage et guinguette, à Marcilly-sur-Vienne et Pouzay.

EN SOIRÉE...

A Nouâtre, flânez dans le village d'artisans d'art, dégustez des fouées au bord de l'eau et posez-vous sur les bords de Vienne pour assister au concert de Mémé les Watts !

A L'Île-Bouchard, régalez-vous du Grand Banquet sur les bords de Vienne et dégustez le menu spécialement concocté par les chefs du territoire. Paradez lors d'une déambulation exceptionnelle avec la Compagnie Off !

Tout public / GRATUIT - Toute la journée et jusque tard dans la nuit !

SPECTACLES ET CONCERTS

SAZILLY : Solo improvisation jazz à 11h30
NOUÂTRE : Concert Mémé les watts à 21h - Le P'tit Bal Ephémère à 12h et 18h30 - Spectacles art de la rue
MARCILLY-SUR-VIENNE : Quidam et rapsodie à 14h30 Rosalie La Guinguette mobile à 15h30
POUZAY : Les Michelles à 12h - Dame Bulle à 14h et 15h45
Le p'tit Bal Ephémère à 15h - Concert Valentine Lambert à 16h30
L'ÎLE-BOUCHARD : Balades contées à 17h30 - Les Michelles à 18h30 - Quintette bacchus à 21h30 - Parade nocturne Color wheels - Cie Off à 23h

POUR LES AMOUREUX DU GRAND AIR

NOUÂTRE : Visite historique des bords de Vienne à 11h
À la loupe : de 14h à 17h - Enquête grandeur nature à 17h - Pêche à la trousse culotte dès 10h30
MARCILLY-SUR-VIENNE : Balade en canoë à 9h30 - Air badminton de 10h30 à 12h et de 15h30 à 17h - Peindre la vienne dès 11h
POUZAY : Pêche à la ligne de 10h à 12h et de 14h à 16h - Concours de boules à 9h - Randonnée bords et abords de Vienne à 9h

ART ET PATRIMOINE

NOUÂTRE : Village d'artisans d'art

MARCILLY-SUR -VIENNE : Autos rétro dès 9h30
POUZAY : Séance photo vintage - Expo «Au temps en emporte la Vienne» - Expo-démo mosaïque
L'ÎLE-BOUCHARD : Espace détente, littérature, arts et saveurs de 16h30 à 21h30

AMARRAGES GOURMANDS

SAZILLY : Apéro boat (11h30)
NOUÂTRE : (12h > 22h) La buvette gourmande : fouées au feu de bois et menu boulanger
MARCILLY-SUR -VIENNE : (12h > 14h) La Guinguette du camping : sandwichs et frites
POUZAY : (12h>15h) Les Paniers gourmands de La Belle Touraine
L'ÎLE-BOUCHARD : (20h–22h) Le Grand Banquet sur la plage. Menu concocté par les chefs du territoire

PRÉSERVATIONS PROGRAMMATION
contact@festivaldevienne.fr
- Apéro boat à Sazilly - départ à 11h30 rue du Vieux bourg - 24€ adulte / 12€ enfant
- Enquête grandeur nature à Nouâtre - gratuit
- Balades en canoë à Marcilly-sur-Vienne - gratuit

RÉSERVATIONS GRAND BANQUET
Résa possible jusqu'au 25 juin
Résa auprès de l'office de tourisme de Chinon et des antennes de Richelieu, Sainte-Maure-de-Touraine et L'Île-Bouchard
Résa en ligne : https://www.azay-chinon-valdeloire.com/festi-val-de-vienne-2022/
24€ menu adulte / 12€ menu enfant

RÉSERVATIONS PANIERS GOURMANDS
Résa : contact@labelletouraine.net
ou 06 65 35 91 31
Panier 2 pers. 20 € / paniers 3 pers. 27€

PROGRAMME COMPLET :
www.festivaldevienne.fr

SOLDES

JUSQU'À

-50%*

DU 22 JUIN AU 19 JUILLET 2022

* Selon dates en vigueur dans votre département.
Modèles signalés par étiquettes spéciales.

Mobilier de France

mobilierdefrance.com

Horaires et plan

CENTRE CIAL CAP SUD - **CHAMBRAY-LÈS-TOURS**

3 rue Alexandra David-Néel (à côté de CULTURA) - **Tél : 02 47 39 15 64**

SAS JBE CONCEPT 37 - RCS 794 735 365 Commerçant indépendant exploitant la marque MOBILIER DE FRANCE

SAMEDI 2 JUILLET 2022

2ÈME ÉDITION QUARTIERS D'ETÉ À SAINT-CYR-SUR-LOIRE

Les festivités se dérouleront cette année au même moment dans deux lieux : le parc du Carré Vert au cœur du quartier de la Ménardière (Avenue André Ampère) Le Jardin Charles Perrault au cœur du quartier Engerand (rue Edouard Branly).

A partir de 15h, spectacles de cirque, contes musicaux, concerts divers et bals populaires vous seront proposés. Entre chaque spectacle, des activités artistiques, ludiques ou récréatives seront animées par les associations de la ville et la bibliothèque municipale. Une restauration sur place sera disponible.

CARRE VERT

• **15 h - MISTER FLY CIRCUS** Péripéties en mimi jonglé : Naïf et emprunté, tout droit sorti d'un cartoon, ce jongleur danseur parle le langage universel du corps.

• **16 h 30 - LIZZY BOURBON - « EXOTIC RYTHM N BLUES »** Concert Rythm N Blues : LIZZY BOURBON vous emmène avec elle dans une ambiance pleine d'énergie et de sensibilité.

• **18 h - CHANTER EN ROULOTTE** - Concert Renaissance sur tréteaux : Dans un registre franchement joyeux, ce répertoire est composé de chansons et de musiques inspirées des danses de la Renaissance.

21 h - LE GRAND POP – LE BAL A CHANTER - Musiques du monde d'ici et d'ailleurs : dans ce bal cosmopolite se succèdent les standards de biguine antillaise, les cumbias colombiennes...

JARDIN CHARLES PERRAULT

• **15 h - COMPAGNIE KADAVRESKY – LES MADELEINES DE POULPE** - Spectacle de Cirque tout public : Laissez-vous emporter par ces madeleines déjantées, énergiques et musicales.

• **16 h 30 - COMPAGNIE QUART DE SOUPIR – IL ETAIT UNE FEUILLE** - Conte musical : Imaginez ! Une violoncelliste, un pianiste, des contes fantastiques au beau milieu des chênes.

• **18 h - COMPAGNIE LE CHIENDENT – RAD'O²** - Pièce chorégraphique pour l'espace public – Projet participatif à destination d'habitants et de publics participants.

• **19 h - Rubin Steiner** - DJ SET - Style : mutant disco Certains trouveront ça techno, d'autres rock n'roll, d'autres encore post-punk ou disco. Comme d'habitude, Rubin Steiner ne fait que du Rubin Steiner.

• **21 h - LE BALLUCHE DE LA SAUGRENUE – LE P'TIT BAL PERDU** - Concert / Bal : Cet orchestre des temps modernes pose son mix saugrenu où se côtoie dub, valses, tango, swing et rock.

RESTAURATION SUR PLACE

INFOS PRATIQUES : 02 47 42 80 90 - **www.saint-cyr-sur-loire.com**

ARRÊTEZ DE FAIRE LE TAXI LES MERCREDI & SAMEDI

Offrez lui

UNE SANS P*

* voiture sans permis

... pour aller au lycée, au CFA, aux cours de tennis, de piano, à l'équitation ou faire du shopping rue Nationale

DÈS 14 ANS

CONFORT · SÉCURITÉ AUTONOMIE

Venez essayer gratuitement notre gamme thermique et électrique ϟ en concession.

OFFRE À PARTIR DE 129 € / MOIS*

LLD 48 mois avec 1000 € d'apport, hors assurance

PERMIS AM OFFERT POUR L'ACHAT D'UN VÉHICULE NEUF*

*voir condition en concession

www.moovy.mobi

AIXAM

Moovy

n°1 du sans-permis

Pour les trajets courts, privilégiez la marche ou le vélo
#sedeplacermoinspolluer

98 Rue Georges-Méliès
37100 Tours
(à coté du Cinéloire Tours Nord)

02 47 48 27 96

commercial@moovy.mobi

DÉCOUVREZ L'ÉCOLE DE CIRQUE DE LA FAMILLE GEORGET

Inscriptions pour la rentrée 2022/2023

L'école du Cirque de la Famille Georget propose des ateliers de découverte et d'initiation aux arts du cirque

Dès la scolarisation, les enfants découvrent la jonglerie, l'équilibre, l'acrobatie, les aériens ainsi que le jeu de comédie sous forme d'ateliers hebdomadaires ou de journées découvertes.

NOS SÉANCES SONT PARTAGÉES EN DIFFÉRENTES TRANCHES D'ÂGE

- Le cours Baby Circus est adressé aux enfants de maternelle (Petite, Moyenne et Grande Section). D'une durée d'une heure par semaine.

PORTES OUVERTES

- **Samedi 25 juin** de 17h à 18h
- **Mercredi 29 juin** de 16h30 à 18h
- **Samedi 27 août** de 15h à 17h

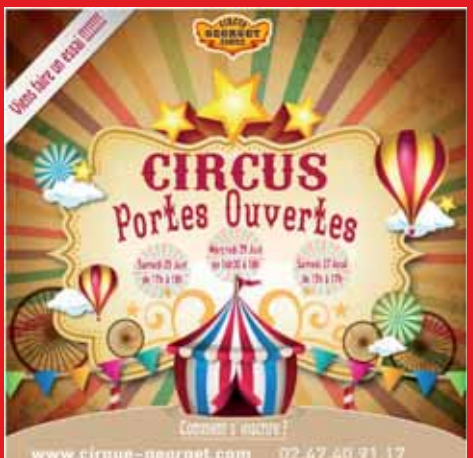

(Sur inscription par mail en précisant nom, prénom et classe de l'enfant ainsi que les coordonnées des parents).

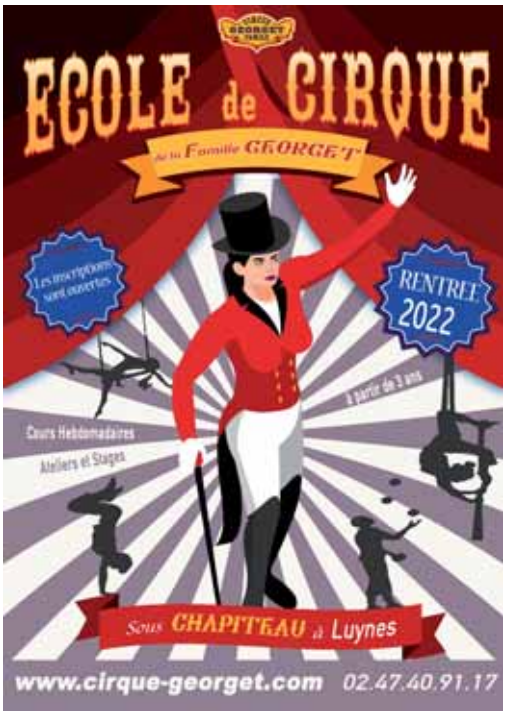

- Le cours Découverte est adressé aux enfants de primaire (CP, CEI, CE2). D'une durée d'une heure par semaine.

- Le cours Initiation est adressé aux enfants à partir du CMI. D'une durée d'une heure trente par semaine.

- Le cours Évolution est adressé aux jeunes collégiens et lycéens. D'une durée d'une heure trente par semaine.

- Le cours Perfectionnement (niveau 1 et 2)est adressé aux jeunes sélectionnés par les professeurs sur audition et lettre de motivation et suivant leur niveau. D'une durée de deux heures par semaine.

ACTIVITÉS DÉCOUVERTE PENDANT LES VACANCES

Pour les enfants scolarisés en maternelle/primaire/collège

INFOS PRATIQUES

Parc des Varennes,
avenue de l'Europe - LUYNES
02 47 40 91 17 ou 06 15 05 74 18
info@cirque-georget.fr
www.cirque-georget.com

POUR HABITER OU INVESTIR

LA RICHE

MODÉNATURE

LE CHARME D'UN HAMEAU À DEUX PAS DE TOURS

LE PINEL

VOTRE DUPLEX T3 OU T4

AVEC JARDIN & TERRASSE

BALLAN-MIRÉ

DÉCOUVREZ AUSSI NOS DERNIÈRES MAISONS

LA PASQUERAIE

DÉMARRAGE DES TRAVAUX

Contactez-nous !

www.artprom.fr
02 47 70 22 32
secretariat@artprom.fr

ARTPROM

COMMENT BIEN PRÉPARER VOTRE RETRAITE ?

Partir à la retraite implique de gros changements.

Vous voulez rester actifs tout en préservant votre équilibre de vie, votre santé et votre lien social. Après une longue vie active, c'est l'heure des interrogations pour construire cette nouvelle vie qui s'offre à vous. Profitez de cette période de transition pour suivre le Parcours Préparation à la retraite avec CURSUS compétences.

VOUS ALLEZ BIENTÔT ÊTRE À LA RETRAITE : QUE FAIRE DE CETTE NOUVELLE LIBERTÉ ?

La retraite est un moment où l'on RE-TRAITE sa vie. En étant actif, vous vous sentez très occupé, très entouré, et comblé par votre sentiment d'utilité. Demain, quelles seront vos activités, vos relations, votre investissement dans la vie sociale (...) ? Face à cette période de transition, il n'est pas toujours aisé d'écrire la nouvelle page de votre vie. Si vous avez l'impression que la retraite va être compliquée à gérer et vous ne savez pas comment vous y prendre, c'est le moment pour vous de vous faire accompagner pour avancer rapidement et efficacement grâce au Parcours Préparation à la retraite de CURSUS compétences.

QU'EST-CE QUE LE PARCOURS PRÉPARATION À LA RETRAITE ?

Se préparer à une retraite heureuse, c'est commencer par mieux se connaître et faire le point sur ses envies, sur de possibles projets et sur son expérience. Un(e) Consultant(e) du Cabinet CURSUS compétences vous accompagne pendant 20 h, à travers des séances individuelles en ligne ou en présentiel.

QUELS BÉNÉFICES POUR VOUS ?

Le Parcours Préparation à la retraite avec CURSUS compétences, c'est vous offrir les possibilités de :

- Faire le bilan de votre parcours professionnel.
- Identifier vos traits de personnalité, vos désirs, vos valeurs.
- Découvrir vos talents, vos aptitudes et motivations.
- Avoir une vision créative de votre avenir.
- Mettre en place un plan d'actions pour construire votre avenir.

100 % financé par votre CPF (Compte Personnel Formation)

CURSUS COMPÉTENCES VOUS ACCOMPAGNE SUR TOUS LES MOMENTS CLÉS DE VOTRE VIE.

- **Bilan Orientation scolaire**
- **Coaching 18-25 ans**
- **Bilan de compétences**
- **Coaching recherche d'emploi**
- **Coaching de vie**
- **Coaching parental**
- **Parcours préparation à la retraite**

Votre année de départ à la retraite est arrivée prenez les devants !
Entretien gratuit d'une heure pour faire le point sur vos attentes 02 47 66 19 07

RENSEIGNEMENTS :
02 47 66 19 07
ou celine.deoliveira@cursus-competences.fr
Consultez l'ensemble de l'offre de CURSUS Compétences sur **www.cursus-competences.fr**
CURSUS compétences - 30 Bd Heurteloup
37 000 TOURS
Retrouvez-nous sur :

TF1

08:10 Téléshopping...
10:39 Génération Ushuaïa
10:40 En terre ferme
11:50 Les 12 coups de midi
13:00 Le 13h
13:40 Grands reportages
14:50 Reportages...
16:10 Docs du week-end
17:30 50' Inside

21:10 DIVERT

30 ANS D'ÉMISSIONS CULTES

INÉDIT

Divertissement

Des animateurs et des artistes incontournables de la décennie télévisuelle 2000-2010 partagent leurs souvenirs, les coulisses et des moments inoubliables d'émissions.

23:35 **30 ANS D'ÉMISSIONS CULTES** Divert
Des animateurs et des artistes incontournables de la décennie télévisuelle 1990-2000 partagent leurs souvenirs.
02:00 **Programmes de la nuit** Mag

france 2

09:30 Bel & bien
10:40 Consomag
10:45 Tout le monde...
11:20 Y'a pas d'erreur ?
11:55 Tout le monde...
13:00 13 heures
13:20 13h15, le samedi
14:00 Au bout de...
15:50 Affaire conclue

21:10 DIVERT

QUEL EST VOTRE COMIQUE PRÉFÉRÉ DE CES 20 DERNIÈRES ANNÉES ?

INÉDIT

Divertissement

Laurence Boccolini vous donne rendez-vous pour vous dévoiler le classement de vos 50 comiques préférés.

23:25 **ON EST EN DIRECT** Talk-show C'est le lieu où l'on parle actualité et culture, où l'on reçoit des personnalités et où surprises, humour et happenings sont au programme !
01:35 **Le Big Show** Divert

france 3

08:15 Samedi Okoo
10:10 Rencontres à XV
10:40 Voyages et délices...
11:15 Outremer.l'info
12:05 12/13 Journal...
12:25 Journal national
12:55 Nouveaux nomades
13:35 Samedi d'en rire
15:15 Les carnets de Julie

21:10 FILM TV

MEURTRES À FIGEAC

INÉDIT

Téléfilm français

Alors qu'une riche propriétaire vient d'être retrouvée momifiée dans le musée, Manon, lieutenante de la section de recherche de Toulouse, s'apprête à commémorer le souvenir de son mari.

22:40 ♥♥ **MEURTRES À L'ÎLE D'YEU** Téléfilm français
Tandis qu'Isabelle et son fils Noé naviguent en direction de l'île d'Yeu, ils interceptent un signal d'urgence.
00:20 **La Traviata** Opéra

CANAL+

06:25 L'amie prodigieuse
07:20 En aparté
07:55 Godzilla vs Kong
09:45 Landscapers
11:25 Boîte noire
11:35 L'hebd'Hollywood
11:55 Le cercle
12:45 Clique
13:53 Open bar

21:00 SPORT

TOP 14

Sport

À une journée de la fin, trois clubs étaient assurés de disputer les play-offs : Montpellier, Bordeaux-Bègles et Castres. Restaient donc trois tickets à attribuer pour La Rochelle, le Racing 92, Toulouse, Toulon ou Lyon.

23:20 10 FILM ♥ **THE DESPERATE HOUR** Thriller (2021-1h25) avec N. Watts
Une femme découvre que sa ville est placée en état d'urgence et qu'un tireur s'est introduit dans le lycée de son fils. Original.
00:40 **L'invitation** Film TV

arte

07:15 La mystérieuse...
08:10 Invitation au voyage
08:50 Cuisines des terroirs
09:20 Chambord...
10:50 Guédelon 2...
12:25 La Cité interdite...
13:55 Teotihuacán...
14:45 Un sanctuaire...
15:40 La Vénus de...

20:50 DOC

LES ÉTRUSQUES, UNE CIVILISATION MYSTÉRIEUSE DE MÉDITERRANÉE

INÉDIT

Doc français

Un documentaire sur la civilisation étrusque, qui fut l'une des plus prospères de l'Antiquité.

22:25 INÉDIT **LA CHUTE DES ROIS MAYAS** Doc Ce documentaire reconstitue le crépuscule d'une civilisation jadis toute-puissante, ébranlée par des événements.
23:15 **L'énigme du cheval de Troie** Doc

M6

02:20 Programmes de nuit
06:00 M6 Music
07:00 Absolument stars
10:10 66 minutes...
12:40 Météo
12:45 Le 12.45
13:25 Scènes de ménages
14:30 Chasseurs d'appart'
19:45 Le 19.45

21:10 SÉRIE

BULL

INÉDIT s6e12

Série américaine

L'équipe de Bull défend le fils d'un financier qui avait monté une chaîne de Ponzi pour voler ses clients, mais qui s'est suicidé avant d'en découdre avec la justice. Jake, le frère de Bull, débarque au cabinet.

23:35 s3e10 **BULL** Série Une camionnette de l'Église est impliquée dans un délit de fuite ayant causé la mort d'une jeune fille. Accusé de meurtre, un prêtre affirme connaître l'identité du meurtrier.
00:30 **Bull** Série

5

5

ÉCHAPPÉES BELLES

INÉDIT

20:55 **Mag** «Le Tyrol, une identité forte» ; «Le grand frisson du saut à ski» ; «Sur l'autre toit de l'Europe» ; «Un terrain de jeu grandeur nature» ; «Au rythme des cloches» et «Le bois, trésor du Vorarlberg». 22:25 **Échappées belles** MagMag

C8

8

DADJU EN LIVE AU PARC DES PRINCES

21:15 **Concert** En à peine cinq ans, Dadju s'est imposé comme l'un des artistes majeurs de la scène musicale. Ce soir, le stade de France se métamorphose pour accueillir un événement musical de grande envergure ! 23:40 **Samedi reportage** Mag

W9

9

LA PETITE HISTOIRE DE FRANCE

s3e17

21:05 **Série française** Le comte Philippe Honoré de Roche Saint-Pierre, pour regagner les faveurs de son royal cousin Louis XIV, opère un virage religieux. 23:00 **La petite histoire de France** Série

TMC

10

COLUMBO

s10e2

21:05 **Série américaine** Après la mort d'un producteur de télé, le lieutenant Columbo affronte la star du moment, Wade Anders, animateur de l'émission «Alerte au crime», qui élucide des meurtres en direct. 22:50 **90' enquêtes** Mag

TFX

11

CHRONIQUES CRIMINELLES

10 INÉDIT

21:05 **Mag** «Estelle Mouzin : le secret des aveux de Michel Fourniret». Va-t-on enfin savoir ce qu'est devenue la petite Estelle Mouzin ? et «Rencontre mortelle avec le diable». 23:05 **Chroniques criminelles** Mag

NRJ 12

12

THE BIG BANG THEORY

s3e3

21:10 **Série américaine** Sheldon tente de faire retrouver à Penny sa bonne humeur avec des chocolats. Raj et Howard décident de s'habiller façon «gothique». 22:05 **The Big Bang Theory** Série

4

14

MIKA SYMPHONIQUE À LA PHILHARMONIE

21:10 **Concert** Pour ce concert symphonique, Mika revisite son répertoire de musique pop. Accompagné par l'Orchestre national d'Île-de-France et le Choeur Stella Maris. 22:45 **Catherine Ringer chante les Rita Mitsouko** Concert

C STAR

17

ENQUÊTES PARANORMALES

10 INÉDIT

21:05 **Mag** Cette émission propose un voyage au coeur de l'étrange. C'est l'occasion de revenir sur des phénomènes paranormaux et des manifestations surnaturelles. 22:40 **Enquêtes paranormales** Mag

gulli

18

DOMINO CHALLENGE

21:05 **Jeu** Toutes les épreuves proposées seront l'occasion de s'émerveiller devant des créations techniques et artistiques géantes, mais aussi de découvrir la tension causée par la chute de dominos. 23:00 **Domino Challenge...** Divert

LCP PUBLIC SÉNAT

13

ON THE LINE, LES EXPULSÉS DE L'AMÉRIQUE

21:00 **Doc français** À Tijuana, environ 30 000 Mexicains sont expulsés des États-Unis tous les ans. Certains ont vécu plusieurs dizaines d'années de l'autre côté de la frontière. 22:00 **Fraude alimentaire...** Doc

TF1 SÉRIES FILMS

20

JOSÉPHINE, ANGE GARDIEN

s12e13

21:00 **Série française** Juliette, la cliente de Joséphine est violoniste soliste dans un grand orchestre. Elle n'a que 16 ans et vient de décrocher ce poste convoité. 22:55 **Joséphine, ange gardien** Série

L'ÉQUIPE

21

LIGUE DE DIAMANT

21:00 **Sport** Organisé au stade Charléty, ce Meeting de Paris est la 7e étape de la Ligue de diamant, qui en compte 13. Triple championne olympique du 100 m, la Jamaïcaine Shelly-Ann Fraser-Pryce sera de la fête. 23:00 **MMA UFC Classiques** Sport

6ter

22

LES SIMPSON

s23e8

21:05 **Série américaine** Krusty est furieux de constater qu'il n'est plus vraiment la star de son show après la diffusion de trois épisodes d'"Itchy et Scratchy" l'un à la suite de l'autre. 22:20 **Les Simpson** Série

RMC STORY

23

ALIEN THEORY : LES PREUVES ULTIMES

10 INÉDIT s1e5

21:05 **Série Doc** Giorgio Tsoukalos, théoricien des anciens astronautes, explore l'un des sites les plus fascinants et les plus mystérieux : Puma Punku. 22:55 **Alien Theory** Doc

RMC DÉCOUVERTE

24

RETOUR À L'INSTINCT PRIMAIRE

21:05 **Divert** Un survivaliste sans expérience du terrain et un grimpeur chevronné font équipe pour relever le challenge. 22:55 **Retour à l'instinct primaire** Divert

Chérie 25

25

JANE AUSTEN : BIENVENUE À SANDITON

INÉDIT s2e5

21:05 **Série anglaise** La rivalité entre Lennox et Colbourne atteint son paroxysme et Georgiana prend une décision. 23:35 **Crimes** Mag

#TV
#REPLAY
#MAG

ZAPPEUR.COM

CUISINE À BASE DE PRODUITS FRAIS

Bistro Régent®

Ouvert 7j/7 midi et soir

RECOMMANDÉ PAR **PHILIPPE ETCHEBEST**

FORMULE UNIQUE
MIDI & SOIR **14,90€**

JUSQU'AU 31 JUILLET 2022

-10%
SUR L'ADDITION

Offre valable uniquement dans vos restaurants de Tours Nord, et Chambray-lès-Tours. Sur présentation de ce coupon. Hors promotions en cours. Offre non cumulable. Voir conditions en restaurant.

JUSQU'AU 31 JUILLET 2022

APÉRITIF OFFERT

Du dimanche soir au jeudi soir
KIR PLAT OU COCKTAIL SANS ALCOOL

Offre valable uniquement dans vos restaurants de Tours Nord, et Chambray-lès-Tours. Sur présentation de ce coupon. Hors promotions en cours. Offre non cumulable. Voir conditions en restaurant.

TOUTE L'ANNÉE

TOUS LES SOIRS
sauf vendredi et samedi

Offre valable, uniquement dans vos restaurants de Tours Nord et Chambray-lès-Tours. Sur présentation de ce coupon pour l'achat d'une formule à 13,90€. Hors promotions en cours. Offre non cumulable. Voir conditions en restaurant.

TOURS NORD
318 bis av. Maginot
Zone La Petite Arche
02 47 88 96 55

CHAMBRAY-LÈS-TOURS
268 Avenue
du Grand Sud
02 47 28 35 52

POUR VOTRE SANTÉ, PRATIQUEZ UNE ACTIVITÉ PHYSIQUE RÉGULIÈRE.WWW.MANGEZBOUGEZ.FR. L'ABUS D'ALCOOL EST DANGEREUX POUR LA SANTÉ, À CONSOMMER AVEC MODÉRATION.

TF1

06:30 Tfou
10:05 Automoto
11:00 Téléfoot
11:50 Les 12 coups de midi
12:50 Météo
12:55 Habitons demain
13:00 Le 13h
13:40 Reportages...
14:50 Grands reportages

21:15 FILM

CAMPING 2

FILM ♥

Comédie (2009-1h29) avec R. Anconina

Délaissé par sa fiancée, Jean-Pierre décide de passer ses vacances au camping des Flots Bleus pour y chercher le calme. Il y retrouve Patrick et sa bande d'amis. On plante sa tente bien volontiers !

23:05 ⑩ s7e17 **ESPRITS CRIMINELS** Série Des couples accueillant des enfants sont assassinés. Le meurtrier pourrait être une personne avec un fort instinct maternel.

23:55 **Esprits criminels** Série

france 2

08:30 Sagesses...
08:45 Islam
09:15 À l'origine
09:30 Chrétiens orientaux
10:00 Présence protestante
10:30 Le jour du Seigneur
11:00 Messe
13:00 13 heures
13:20 13h15 le dimanche...

19:15 MAG

ÉLECTIONS LÉGISLATIVES

INÉDIT

Magazine

Rendez-vous pour une grande soirée électorale consacrée aux résultats du 2e tour des élections législatives. Cette émission spéciale est présentée par Anne-Sophie Lapix et Laurent Delahousse.

22:35 **PASSAGE DES ARTS** Mag Dans ce magazine, la culture se décline sous toutes ses formes, en compagnie d'un invité fil rouge qui dialogue avec Claire Chazal.

23:44 **Histoires courtes** Mag

france 3

08:15 Dimanche Okoo
10:05 Outre-mers secrets
10:40 Nous, les Européens
11:05 La minute "Silence...
11:15 Outremer.l'info
12:00 12/13 Journal...
12:10 12/13 Dimanche
12:55 Nouveaux nomades
13:35 Les dames de la côte

19:30 MAG

LÉGISLATIVES ÉDITION SPÉCIALE

Magazine

L'édition spéciale du 19/20 présentée par Carole Gaessler et Francis Letellier propose de découvrir les estimations et analyses des résultats avec des personnalités politiques.

00:05 s1e6 **COMMISSAIRE DUPIN** Série Dupin se penche sur le meurtre non élucidé d'une jeune femme de la région dont le corps avait été retrouvé dans une carrière.

01:35 **Des racines et des ailes** Mag

CANAL+

07:15 En aparté
07:45 Aline
09:45 Free Guy
11:42 La boîte à questions
11:45 Tchi tcha
12:35 Clique
13:05 Groland le Zapoï
13:25 Grand Prix...
14:55 Débrief moto

20:00 SPORT

GRAND PRIX DU CANADA

Sport

Rendez-vous pour suivre en direct le Grand Prix du Canada. Parmi les favoris de cette course : le pilote néerlandais Max Verstappen, le Monégasque Charles Leclerc ou encore Mexicain Sergio Pérez.

22:00 **FORMULA ONE, LE MAG** Mag Margot Laffite, des journalistes et des consultants, reviennent sur les temps forts de la course, mais aussi sur les faits marquants du week-end.

22:35 **US Open** Sport

arte

07:25 Arte Junior, le mag
07:40 42, la réponse...
08:10 Le Proche-Orient...
09:40 L'énigme du cheval...
10:30 Naples, le réveil...
11:25 L'art s'invite dans...
12:25 Cuisines des terroirs
12:55 Les Gorales...
13:40 Les visages oubliés...

21:00 FILM

LA COULEUR DE L'ARGENT

FILM ♥♥

Comédie (1986-1h55) avec P. Newman

Eddie Felson a quitté le billard professionnel quand il était au sommet de sa gloire. Mais lorsqu'il voit jouer Vincent, il décide de le prendre en main. Un Scorsese plaisant.

23:00 **TOM CRUISE, CORPS ET ÂME** Doc En quarante ans de carrière, Tom Cruise semble n'avoir pas pris une ride. De «Top Gun» à «Mission : Impossible», son sourire légendaire domine.

23:55 **Chanter...** Doc

6

02:50 Programmes de nuit
06:00 M6 Music
07:50 M6 boutique
10:50 Turbo
12:30 Sport 6
12:40 Météo
12:45 Le 12.45
13:25 Scènes de ménages
13:40 Maison à vendre

21:10 MAG

ZONE INTERDITE

INÉDIT

Magazine

Chaleureux et économique, le camping est toujours incontestablement le mode d'hébergement préféré des Français en vacances. Et avec plus de 7 500 campings aménagés, la France possède le plus grand parc d'Europe.

23:10 INÉDIT **ENQUÊTE EXCLUSIVE** Mag Isolé au milieu de l'océan Pacifique, Hawaï est un archipel volcanique réputé pour ses paysages majestueux et uniques.

00:25 **Enquête exclusive** Mag

•5

5

LES ROUTES DE L'IMPOSSIBLE s8e7

20:55 **Série Doc** On dit de l'Arménie qu'elle ressemble à une forteresse inaccessible. 90 % du territoire de cette petite république s'élèvent au-dessus de 1 000 mètres. 22:30 **Les vies d'Albert Camus** Doc

C8

8

SANS MOBILE APPARENT

FILM ♥

21:10 **Policier (1971-1h35) avec J. Trintignant** En trois jours, trois cadavres sont découverts à Nice. A priori, il n'existe aucun mobile apparent. 23:10 **L'essentiel chez Labro** Mag

W9

9

GÉNÉRATION HIT MACHINE : LA SOIRÉE ÉVÉNEMENT

21:05 **Divert** Entre 1994 à 2009, le Hit Machine a été le rendez-vous musical incontournable des stars françaises et internationales à la télévision. 23:10 **Born in 90** Spectacle

TMC

10

BALTHAZAR ⑩ s2e8

21:05 **Série française** Trois jeunes campeurs ont été retrouvés morts, sauvagement attaqués dans la forêt. Rien ne laissait présager un tel déferlement de violence, d'autant que les trois lycéens étaient sans histoire. 23:00 **Balthazar** Série

TFX

11

WORLD WAR Z

⑫ FILM ♥♥

21:05 **Fantastique (2013-2h00) avec B. Pitt** Gerry Lane, ancien agent des Nations unies, va se lancer dans une course contre la montre à travers le monde pour stopper une pandémie. 23:15 **Chroniques criminelles** Mag

NRJ 12

12

URGENCES

⑩

21:10 **Mag** Direction la Bretagne et Paimpol. Tous les étés, la petite ville des Côtes-d'Armor passe de 7 500 habitants à 70 000. Mais le week-end le plus attendu de l'année, c'est celui du festival des Chants Marins. 22:55 **Urgences** Mag

#TV
#REPLAY
#MAG

ZAPPEUR.COM

•4

14

JEAN-LOUIS AUBERT AU ZÉNITH

21:10 **Concert** Dans ce one-man-show, Jean-Louis Aubert revisite l'intégralité de son répertoire, depuis le premier album de Téléphone jusqu'à son dernier album solo sorti en 2019. 23:15 **Renaud : "Tournée d'enfer"** Concert

C STAR

17

CHICAGO FIRE ⑩ s7e20

21:05 **Série américaine** Severide et Boden veulent déterminer si un incendie dans un salon de coiffure est criminel. Mouch, Herrmann, Otis et Kidd retrouvent la lance du camion de pompiers 27. 22:35 **Chicago Fire** Série

gulli

18

MALCOLM s3e8

20:30 **Série américaine** Lois, qui a décidé de se faire plaisir, prend des cours de danse : c'est la révélation ! Son professeur lui prédit une carrière de danseuse et lui suggère d'aller voir un professeur chevronné. 22:10 **Malcolm** Série

LCP PUBLIC SÉNAT

13

ÉVÈNEMENTS

19:30 Mag Rendez-vous pour une grande soirée électorale consacrée aux résultats du 2e tour des élections législatives. Quels seront les enseignements à tirer des votes ? L'Assemblée nationale sera-t-elle très partiellement recomposée ? 23:00 **Évènements** Mag

TF1 SÉRIES FILMS

20

INTERSTELLAR

⑩ FILM ♥♥

21:00 **Science-fiction (2014-2h29) avec M. McConaughey** Un ex-ingénieur de la Nasa décode des coordonnées qui le mènent vers un centre spatial ultra-secret. 00:00 **Premier homme sur la Lune : de la conquête au complot** Doc

L'ÉQUIPE

21

À L'AUBE DU 6E JOUR

⑩ FILM ♥

21:05 **Science-fiction (2000-2h04) avec A. Schwarzenegger** Dans un futur proche, un homme marié et père découvre qu'il a été cloné à son insu. 23:10 **MMA UFC Classiques** Sport

6ter

22

NCIS ⑩ s3e21

21:05 **Série américaine** Alors qu'elle travaille sur une enquête de routine avec le reste de l'équipe, Abby est presque tuée par une preuve. 22:50 **Ncis** Série

RMC STORY

23

FAITES ENTRER L'ACCUSÉ

⑩

21:05 **Mag** 18 mai 2001à Saint-Jacques-sur-Darnétal, le corps calciné de Jean-Jacques Roussel, 53 ans, est découvert. 22:50 **Faites entrer l'accusé** Mag

RMC DÉCOUVERTE

24

CHERCHEURS D'OR BLANC

INÉDIT s1e1

21:05 **Série Doc** Chaque année, en Toscane, un million et demi de mètres cubes de marbre est extrait des carrières. 22:00 **Chercheurs d'or blanc** Doc

Chérie 25

25

CANDICE RENOIR s4e7

21:05 **Série française** Tout juste de retour de Valenciennes,, Candice et Antoine sont chargés d'enquêter sur la mort d'une jeune femme. 22:10 **Candice Renoir** Série

HYGIAFORM

Spécialiste de l'amincissement et de l'esthétique depuis plus de 25 ans

SOINS DU VISAGE - REGARD - SOIN DU CORPS - ONGLERIE - ÉPILATIONS - MINCEUR

*Uniquement pour les personnes à mobilité réduite (St Cyr et alentours)

PRESTATIONS À DOMICILE POSSIBLE*

ENDERMOLOGIE® VISAGE Paraître votre âge ou... PARAÎTRE PLUS JEUNE !

COUP D'ÉCLAT DÈS LA 1ÈRE SÉANCE sans chirurgie - sans laser - sans injection

Résultats dès la 3ème séance

LPG

Cellu M6® AllianceLab

Dernière génération performance HD Power plus

GMP 414

GYM MÉTABOLIQUE PASSIVE

Découvrez la nouvelle technique

SUPRA SCULPTING SYSTEM

Sculptez votre corps sans efforts

10 AUTRES TECHNIQUES POUR ATTEINDRE VOS OBJECTIFS !

39 av. de la République ST CYR-SUR-LOIRE **02 47 42 56 56**

www.hygiaform.fr

TF1

08:25 Météo
08:30 Téléshopping
09:25 Familles...
11:00 Les feux de l'amour
11:45 Petits plats en...
11:50 Les 12 coups de midi
13:00 Le 13h
13:55 Nos pires voisines
15:40 Une voisine...

CAMPING PARADIS

INÉDIT s13e2

Série française

Au Camping Paradis débarquent la mystérieuse Leela, 20 ans, et sa tante Suzanne. Tom ne tarde pas à découvrir la véritable identité de sa cliente : Leela est en fait une princesse indienne.

23:05 10 s14e5 **NEW YORK, UNITÉ SPÉCIALE** Série Dans le métro, un homme distrait le père d'un petit garçon puis enlève l'enfant. L'affaire rappelle la disparition d'Hector.
23:50 **New York, unité spéciale** Série

france 2

09:30 La maison des...
10:10 Consomag
10:20 Amour, gloire et...
10:45 Tout le monde...
11:20 Chacun son tour
12:45 En immersion
13:00 13 heures
13:45 C'est bon à savoir
13:55 Ça commence...

THE TOURIST

10 INÉDIT s1e1

Série américaine

Dans l'Outback australien, un homme roule tranquillement quand un semi-remorque débarque de nulle part, le prend en chasse et finit par le percuter violemment. À son réveil, il ne se souvient de rien.

00:05 10 s5e1 **MAJOR CRIMES** Série La jeune Amanda disparaît après s'être disputée avec son petit ami. Ce dernier est arrêté. Peu après, le corps de la jeune fille est découvert.
00:50 **Major Crimes** Série

france 3

08:30 Paname
08:31 France Bleu France...
09:05 Vous êtes...
10:55 Outremer.le mag
12:00 12/13 Journal...
12:25 Journal national
12:55 Météo à la carte
14:05 Un cas pour deux
16:10 Des chiffres et...

MUSIQUES EN FÊTE

INÉDIT

Spectacle

«Musiques en fête» célèbre l'amour en musique ! Judith Chaine et Cyril Féraud retrouvent les 8000 spectateurs du théâtre antique d'Orange pour un spectacle haut en couleur.

00:15 INÉDIT s28e5 **OUTREMER. LEDOC** Doc Ce documentaire souhaite lever le voile sur la communauté des Blancs Matignon de Guadeloupe en racontant l'Histoire.
01:10 **Secrets d'Histoire** Mag

CANAL+

06:05 Le cercle séries
06:50 En aparté
07:25 What We Do in...
08:10 La boîte à questions
08:15 The Toll
08:16 Broute
09:40 Clique
10:40 The Desperate Hour
13:20 Le mystère du...

LANDSCAPERS

10 s1e3

Série américaine

Les enquêteurs mènent leurs interrogatoires, avec la conviction que les époux Edwards mentent. Le crime était-il prémédité ? Peu à peu, la nature des relations de Susan avec ses parents est mise au jour.

22:35 INÉDIT **CARACTÈRES** Mag En véritable amoureux des mots, Cyrille Eldin explore la littérature sous toutes les coutures. Interviews, performances, lectures et recommandations.
00:05 **Délicieux** Film

arte

07:15 Lueurs d'espoir...
08:10 Invitation au voyage
08:55 Les maîtres des...
09:25 Arnica, la reine...
10:20 Sauver les hiboux...
11:10 SOS ânes sauvages...
12:05 Loups et cerfs...
13:00 Les artisans du...
13:35 La couleur de...

LILI MARLEEN

FILM ♥♥♥

Drame (1980-2h00) avec H. Schygulla

Zurich, 1938. Willie, une jeune chanteuse allemande aime Robert, un musicien juif. Mais la guerre les sépare. Grâce au IIIe Reich, Willie devient célèbre. Une évocation historique riche.

22:50 **PIAF : SANS AMOUR ON N'EST RIEN DU TOUT** Doc Personne n'a incarné la chanson populaire comme Édith Piaf.
23:50 **Tous les autres s'appellent Ali** Film

6

07:20 Presto ! Le manoir...
07:50 Alvinnn !!! et...
08:30 Les aventures...
08:50 M6 boutique
10:05 Ça peut vous arriver
11:35 Ça peut vous...
12:40 Météo
12:45 Le 12.45
13:40 Scènes de ménages

MARIÉS AU PREMIER REGARD

INÉDIT

Divertissement

Estelle Dossin et Pascal De Sutter ont analysé les profils de célibataires motivés et leur ont fait passer une série de tests afin de leur trouver un ou une partenaire compatible.

23:30 INÉDIT **ET SI ON SE RENCONTRAIT ?** Divert Est-il possible de tomber amoureux à distance ? Aujourd'hui, des hommes et des femmes ont décidé de franchir le pas .
00:30 **Et si on se rencontrait ?** Divert

5

5

LE DOC STUPÉFIANT

INÉDIT

21:00 **Mag** A l'occasion du 60e anniversaire des Rolling Stones, «Le doc Stupéfiant» propose un documentaire sur ce groupe légendaire, incarnation du «sexe, drogue et rock'n'roll». 22:30 **C ce soir** Mag

C8

8

PATTAYA

FILM ♥♥

21:15 **Comédie (2015-1h37) avec F. Gastambide** Franky vient de se faire quitter par Lilia. Pour le sortir de la déprime, son ami Krimo lui propose de rejoindre leur pote Reza en Thaïlande. 23:10 **Jeudi reportage** Mag

W9

9

BOHEMIAN RHAPSODY

10 FILM ♥♥

21:05 **Biographie (2018-2h15) avec R. Malek** «Bohemian Rhapsody» retrace le destin extraordinaire du groupe Queen et de son chanteur emblématique. 23:25 **Freddie Mercury : The Great Pretender** Doc

TMC

10

LE MONDE PERDU JURASSIC PARK

10 FILM ♥♥

21:15 **Aventures (1997-2h09) avec J. Goldblum** Quatre années se sont écoulées depuis le drame. John Hammond confie au Dr Ian Malcolm qu'une petite île a servi à l'élevage des bébés. 23:35 **Jurassic Park** Film

TFX

11

APPELS D'URGENCE

21:05 **Mag** Immersion ce soir dans une unité d'élite de la police nationale : les motards de la préfecture de police de Paris. Environ 200 policiers rompus aux missions à haut risque. 22:05 **Appels d'urgence** Mag

NRJ 12

12

CRIMES

10 INÉDIT

21:10 **Mag** «L'enfant caché de Brignac». C'est à Brignac-la-Plaine, une petite commune de près de 1000 habitants, qu'ont élu domicile depuis quelques années Angela et Domingos et «La fusillade de Guéret». 23:00 **Crimes** Mag

#TV #REPLAY #MAG

ZAPPEUR.COM

4

14

BOB MARLEY LIVE AT THE RAINBOW

INÉDIT

21:10 **Concert** Le concert épique de l'icône du reggae sur la scène du Rainbow Théatre de Londres. Enregistré le 4 juin 1977, ce concert marquait le dernier arrêt de la tournée Exodus. 22:30 **WeRe VaNa** Concert

C STAR

17

GREG GUILLOTIN LE PIRE STAGIAIRE

INÉDIT

21:05 **Divert** Greg Guillotin est de retour. Le principe reste le même : entouré de complices, Greg piège son maître de stage en devenant son pire cauchemar ! 22:50 **Greg Guillotin : le pire stagiaire** Divert

gulli

18

DRAGONHEART : LA VENGEANCE

INÉDIT FILM

21:05 **Fantastique (2020-1h37) avec H. Bonham Carter** Un jeune fermier, dont la famille a été tuée lors d'un raid, se lance dans une quête pour assouvir sa vengeance. 22:45 **Jack Hunter et l'oeil de l'Astre** Film TV

LCP PUBLIC SÉNAT

13

QUAND L'EXTRÊME DROITE RESISTAIT 1939-1945

20:30 **Doc français** A la Libération, les résistants sont les héros d'une nouvelle page de notre histoire. Quant aux collaborateurs, ils sont les hommes honnis. 21:30 **Débatdoc : le débat** Débat

TF1 SÉRIES FILMS

20

CELLULAR

10 FILM ♥♥

21:00 **Thriller (2004-1h35) avec K. Basinger** Jessica est kidnappée, et son fils est menacé de mort. Elle parvient miraculeusement à composer le numéro de téléphone d'un inconnu, qui devient dès lors son seul lien. 22:50 **Le fugitif** Film

L'ÉQUIPE

21

THE CASH COLLECTOR

12 INÉDIT FILM

21:05 **Action (2018-1h35) avec S. Adkins** Instructeur en arts martiaux, French est contraint de travailler pour le redouté Tommy, un criminel local. 22:55 **L'Équipe du soir** Mag

6ter

22

SCORPION

s4e11

20:00 **Série américaine** À défaut de pouvoir aider Cabe lors de son procès, l'équipe s'attelle au sauvetage d'un chien coincé dans une citerne, tout en suivant le déroulement de l'audience. 21:05 **Kaamelott** Série

RMC STORY

23

VOLCANS : MENACE SUR L'EUROPE

INÉDIT s2e10

21:05 **Série Doc** Le vieux continent n'est pas à l'abri d'événements volcaniques majeurs. 22:15 **Volcans : éruptions cataclysmiques** Doc

RMC DÉCOUVERTE

24

WHEELER DEALERS RÊVES À SAISIR

s1e1

21:05 **Série Doc** Mike Brewer, concessionnaire automobile de renommée internationale, se lance dans une mission difficile. 22:00 **Wheeler Dealers - rêves à saisir** Doc

Chérie 25

25

SHERLOCK

10 s2e3

21:05 **Série anglaise** Sherlock est fêté en héros après avoir résolu l'affaire Reichenbach. Trois effractions informatiques sont commises simultanément par Jim Moriarty. 22:50 **Sherlock** Série

La Préférence
aux Producteurs Locaux !

L'arrivage !

HALLES MULTI-FRAIS POUR VOTRE MARCHÉ

Boulangerie – Pâtisserie – Marée
Poissonnerie – Crémerie
Fromagerie – Épicerie – Vins
Boucherie – Traiteur
Fruits et légumes

TOURS-NORD 368 - 374, av. Maginot - Derrière KFC
02 47 85 31 84
Likez notre page

Ticket Restaurant

-3€ À partir de 30€ d'achat

*Offre valable jusqu'au 1er juillet 2022 inclus sur tous les produits, **uniquement sur présentation du coupon du magazine** Le P'tit Zappeur, non cumulable avec d'autres promotions en cours.

-5€ À partir de 50€ d'achat

*Offre valable jusqu'au 1er juillet 2022 inclus sur tous les produits, **uniquement sur présentation du coupon du magazine** Le P'tit Zappeur, non cumulable avec d'autres promotions en cours.

TF1

08:25 Météo
08:30 Téléshopping
09:25 Familles...
11:00 Les feux de l'amour
11:45 Petits plats en...
11:50 Les 12 coups de midi
13:00 Le 13h
13:55 Inavouable tentation
15:40 Le piège de mon ex

21:10 JEU

KOH-LANTA, LE TOTEM MAUDIT

INÉDIT

Jeu

C'est le dénouement de cette aventure ! Au départ, ils étaient 24 naufragés volontaires et désormais l'aventure touche à sa fin avec la mythique épreuve des poteaux.

23:25 **ET ALORS ?** INÉDIT **Divert** Grâce à ce nouveau «comedy game show», vous allez en apprendre plus sur les comportements des Français et sur leurs petites habitudes.
00:20 **Et alors ? Divert**

france 2

09:30 La maison des...
10:10 Consomag
10:20 Amour, gloire et...
10:45 Tout le monde...
11:15 Chacun son tour
11:50 Tout le monde...
12:45 En immersion
13:00 13 heures
13:45 C'est bon à savoir

21:10 DIVERT

LA FÊTE DE LA MUSIQUE LE 40E ANNIVERSAIRE

INÉDIT

Divertissement

La première fête de la Musique a été lancée en France le 21 juin 1982, jour symbolique du solstice d'été. France 2 fête son 40e anniversaire.

00:45 **FÊTE DE LA MUSIQUE** **Divert** Revivez en images les moments les plus forts de la fête de la Musique, qui a fait son grand retour cette année.
02:15 **Ça commence aujourd'hui Mag**

france 3

08:30 Chroniques...
08:31 France Bleu France...
09:05 Vous êtes...
10:55 Outremer.le mag
12:00 12/13 Journal...
12:25 Journal national
12:55 Météo à la carte
14:05 Un cas pour deux
16:10 Des chiffres et...

21:10 SÉRIE

TANDEM

INÉDIT s6e9

Série française

La petite Léonore est enlevée à la crèche pendant la sieste. Une vraie course contre la montre s'engage pour Léa et Paul qui doivent retrouver l'enfant au plus vite. Les parents de la petite se disputent sa garde.

22:45 s2e9 **TANDEM** **Série** Le corps sans vie d'une chercheuse en pisciculture est retrouvé. Les enquêteurs découvrent que la victime était sur le point de publier les résultats de ses recherches.
23:40 **Tandem Série**

CANAL+

06:30 Groland le Zapoï
06:50 En aparté
07:20 What We Do in...
08:07 La boîte à questions
08:12 Open bar
08:15 Les fantasmes
09:55 Hot ones
10:30 La fracture
13:20 Saveurs d'Arabie

21:00 FILM

SUPRÊMES

12 INÉDIT FILM ♥♥

Biographie (2021-1h52) avec T. Christine

Seine-Saint-Denis, 1980. Avec des textes de raps percutants, Bruno, dit «Kool Shen» et Didier alias «Joey-Starr» se lancent le défi de monter sur scène. Une fresque énergique.

22:55 **IAM À L'OLYMPIA** **Concert** Accompagnant son sixième et dernier album, le Warrior Tour du mythique groupe marseillais est passé par l'Olympia en novembre 2021.
02:25 **Titane Film**

arte

07:10 Arte journal junior
07:15 Mer du Nord...
08:10 Invitation au voyage
08:55 Les maîtres des...
09:25 Tanzanie : vie...
12:05 Les îles de Sa...
13:00 Les artisans du...
13:35 Huguette
15:15 Les hyènes...

20:55 DOC

L'AUTRE PANDÉMIE

Doc allemand

Grâce aux antibiotiques, découverts il y a près d'un siècle et devenus un élément presque banal, des maladies autrefois mortelles sont désormais faciles à traiter. Mais pour combien de temps encore ?

22:25 **OPIACÉS : LES ÉTATS-UNIS EN OVERDOSE** **Doc** En cinq ans seulement, les overdoses d'antidouleurs ont causé quelque 200 000 morts aux États-Unis.
23:20 **L'Afrique, les OGM et Bill Gates Doc**

6ter

07:20 Presto ! Le manoir...
07:50 Alvinnn !!! et...
08:30 Les aventures...
08:50 M6 boutique
10:05 Ça peut vous arriver
11:35 Ça peut vous...
12:40 Météo
12:45 Le 12.45
13:40 Scènes de ménages

21:10 SÉRIE

9-1-1

10 INÉDIT s5e11

Série américaine

Athéna, Bobby et le reste de l'équipe de la caserne 118 foncent au secours d'une famille dont le pick-up a été piégé avec une bombe artisanale. Le véhicule explosera s'il passe sous la barre des 90 km/h.

22:50 10 s4e5 **9-1-1** **Série** Les premiers intervenants s'activent pour sauver la vie de travailleurs piégés dans l'incendie d'une usine. Pendant ce temps, Maddie révèle un douloureux secret de famille.
23:35 **9-1-1 Série**

5

5

VACANCES À TOUT PRIX

INÉDIT

21:00 **Doc français** Après deux étés chamboulés par la pandémie, les Français entendent bien profiter pleinement de leurs vacances ! Cette année, ils réservent tôt et sont prêts à dépenser plus. 22:50 **C ce soir Mag**

C8

8

L'ÉCOLE EST FINIE

FILM ♥

21:15 **Comédie (2018-1h35) avec B. Krief** Agathe, parisienne jusqu'au bout des ongles, a tout pour être heureuse : une famille qu'elle adore, une super bande de copines et elle vient d'être titularisée. 23:00 **Problemos Film**

W9

9

ENQUÊTES CRIMINELLES

10 INÉDIT

21:05 **Mag** Le 6 décembre 2016, Vanessa Melet, 37 ans, a disparu sans laisser de trace. Ce matin-là pourtant, en sortant du domicile vers 7h30, elle allait faire simplement un tour. 23:10 **Enquêtes criminelles Mag**

TMC

10

PABLO MIRA DIT DES CHOSES CONTRE DE L'ARGENT

INÉDIT

21:15 **Spectacle** Pablo Mira donne vie à une folle galerie de personnages qui lui permettent de mettre en exergue, les petits travers de ses contemporains. 23:05 **90' enquêtes Mag**

TFX

11

LA COLÈRE DES TITANS

10 FILM ♥

21:05 **Aventures (2012-1h35) avec S. Worthington** Les dieux de l'Olympe se déchirent et Hadès, en quête de pouvoir, enferme Zeus dans les Enfers. 23:00 **Le choc des Titans Film**

NRJ 12

12

SLUMDOG MILLIONAIRE

10 FILM ♥♥♥

21:10 **Comédie (2007-2h00) avec D. Patel** Un orphelin vivant dans les taudis de Mumbai, en Inde, sur le point de triompher dans «Qui veut gagner des millions ?». 23:20 **Vengeance Film**

#TV
#REPLAY
#MAG

ZAPPEUR.COM

4

14

PLATÉE DE JEAN-PHILIPPE RAMEAU

INÉDIT

21:10 **Opéra** Dans cet opéra, Jean-Philippe Rameau fait de l'ironie l'arme maîtresse de sa partition. 23:45 **Prades 2021, Festival Pablo Casals Concert**

C STAR

17

LE MEILLEUR FORGERON

10 INÉDIT

21:05 **Divert** Les forgerons du jour devront récupérer le métal nécessaire à la première épreuve sur des ciseaux. Les deux meilleurs joueront la finale autour du sengese. 22:40 **Le meilleur forgeron Divert**

gulli

18

TITEUF, LE FILM

FILM ♥

21:05 **Animation (2010-1h23)** Catastrophe ! Nadia fête son anniversaire et Titeuf n'est pas invité ! Pourquoi ? Comment a-t-elle pu l'oublier alors qu'il soigne son attitude over-séduisante ? 22:35 **Animaux VIP Divert**

LCP PUBLIC SÉNAT

13

UKRAINE, DES PHOTOGRAPHES DANS LA GUERRE

INÉDIT

20:30 **Série Doc** Depuis le 24 février 2022, les Ukrainiens vivent sous un déluge de feu. Et nous sous un déluge d'images. 2000 photographes couvrent le conflit. 22:00 **Sens public Mag**

TF1 SÉRIES FILMS

20

COUP DE FOUDRE À BORA-BORA

♥

21:00 **Téléfilm français** Valentine est amoureuse de son associé, Jérôme, et décide de lui déclarer sa flamme à l'occasion d'un voyage professionnel à Bora Bora. 22:45 **Liés pour la vie Film TV**

L'ÉQUIPE

21

CHAMPIONNAT D'EUROPE U19

INÉDIT

21:05 **Sport** Après ses débuts contre la Slovaquie, pays organisateur, la France affronte la Roumanie dans un groupe A où figure également l'Italie. 23:05 **L'Équipe du soir Mag**

6ter

22

L'EXTRAORDINAIRE VOYAGE DU FAKIR

FILM ♥♥

20:50 **Comédie (2018-1h32) avec V. Dharnush** Aja, un jeune arnaqueur de Mumbai entame, à la mort de sa mère, un extraordinaire voyage. 22:25 **Le fantôme de Canterville Film**

RMC STORY

23

ENQUÊTE DE VÉRITÉ

INÉDIT

21:05 **Mag** C'est l'histoire d'une communauté secrète, en plein coeur de Paris, qui jusque-là n'avait jamais attiré la lumière. Un groupe religieux, appelé «la Famille». 22:30 **La face cachée de... Doc**

RMC DÉCOUVERTE

24

MÉGA LOISIRS CONSTRUCTIONS XXL

INÉDIT s1e4

21:05 **Série Doc** Camouflé dans la région glaciale des Grands Lacs, le Mall of America, est une véritable ville dans la ville. 22:15 **Méga loisirs : constructions XXL Doc**

Chérie 25

25

SNAPPED : LES FEMMES TUEUSES

10 INÉDIT

21:05 **Mag** Diana est en plein divorce et elle a peur de son mari. Elle s'entraîne au maniement des armes à feu et se rapproche de son instructeur. 22:55 **Snapped... Mag**

Pour un *été* au frais
installez maintenant
notre **Pack**

Climatisation

EOS system

Jusqu'à **-70%**

DIMINUEZ vos FACTURES !

INSTALLEZ UNE POMPE À CHALEUR !

- CEE jusqu'à **-5 000€***
- L'Éco-Prêt à **Taux Zéro***

- MaPrimeRénov' : jusqu'à **-8 500€***
+
Bonus MaPrimeRénov'
-1 500€

* Sous conditions de revenus, voir conditions avec votre conseiller

Chauffages Pompes à Chaleur

Ventilations

Climatisation

Eau chaude

RGE Qualit'EnR Pac

PG

SynerCiel

INSTALLATION • DÉPANNAGE
DEVIS GRATUIT

DAIKIN

MITSUBISHI ELECTRIC

2 rue Le Corbusier - **FONDETTES - 02 47 40 08 08**
2 bis route de Montrieux - Centre commercial La Papeterie - 41100 Naveil
www.eos-system.fr
Show room ouvert du lundi au vendredi de 9h00 à 19h00

TF1

08:25 Météo
08:30 Téléshopping
09:25 Familles...
11:00 Les feux de l'amour
11:45 Petits plats en...
11:50 Les 12 coups de midi
13:00 Le 13h
13:55 Prince charmant...
15:40 L'amour c'est...

21:10 SÉRIE

DOC

INÉDIT s2e7

Série italienne

Silvia, une ancienne interne, vient d'avoir un bébé. Elle est hospitalisée dans le service de médecine interne. C'est l'ancienne maîtresse d'Enrico, mais elle a choisi de rompre avec lui pour retourner auprès de son mari.

23:25 (10) INÉDIT s22e4 **NEW YORK, UNITÉ SPÉCIALE** Série Nadia, 13 ans, s'enfuit de chez sa famille d'accueil. Le père de la famille dit l'avoir vue poussée de force dans un camion.

00:20 New York, unité spéciale Série

france 2

09:30 La maison des...
10:10 Consomag
10:20 Amour, gloire et...
10:45 Tout le monde...
11:20 Chacun son tour
11:50 Tout le monde...
12:45 En immersion
13:00 13 heures
13:45 C'est bon à savoir

21:10 FILM TV

COMME DES REINES

(12) INÉDIT

Téléfilm français

Samia, Louise et Jessica ont entre 15 et 20 ans. Grisée par le sentiment d'appartenance à une bande et surtout par l'argent facile, elle se laisse entraîner par Louise dans un réseau de prostitution.

22:50 (10) **PORNOGRAPHIE UN JEU D'ENFANT** Doc À l'ère de l'Internet illimité, les sites pornographiques gratuits en libre accès ont envahi la Toile.

23:51 Fashion Babylon Doc

france 3

08:30 Cap Sud-Ouest
08:31 France Bleu France...
09:05 Vous êtes...
10:55 Outremer.le mag
11:35 Outremer.l'info
12:00 12/13 Journal...
12:25 Journal national
12:55 Météo à la carte
14:05 Un cas pour deux

21:10 MAG

LE MONDE DE JAMY

INÉDIT

Magazine

La France compte 5 800 kms de façade maritime, des plages prises d'assaut chaque été. Mais nos plages ne sont pas immuables. Au cours de l'histoire, elles n'ont cessé de bouger.

23:10 INÉDIT **CULTURE DANS VOTRE RÉGION** Mag Ce magazine part à la rencontre de celles et ceux qui inventent, créent et agitent la culture.

00:05 Des racines et des ailes Mag

CANAL+

06:05 Le cercle
06:50 En aparté
07:20 What We Do in...
08:05 La boîte à questions
08:10 Open bar
08:15 Délicieux
10:05 Groland le Zapoï
10:20 Free Guy
13:30 Dune

21:00 FILM

REMINISCENCE

(10) INÉDIT FILM ♥

Science-fiction (2021-2h28) avec R. Ferguson

Nick, détective médiumnique établi à Miami, explore les méandres du passé pour permettre à ses clients de retrouver des souvenirs perdus. Une dystopie haletante.

23:00 FILM ♥♥ LE DERNIER DUEL Drame (2021-2h32) avec J. Comer Paris, XIVe siècle. La femme du chevalier Jean de Carrouges lui dit avoir été violentée par l'écuyer. Inspiré d'une histoire vraie.

01:25 Landscapers Série

arte

07:05 Arte journal junior
07:15 Monastères...
08:10 Invitation au voyage
08:55 Les maîtres des...
09:25 Guédelon 2...
11:20 L'énigme du cheval...
12:15 Écosse, whisky...
13:00 Les artisans du...
13:35 Lili Marleen

20:55 FILM

DEUX

INÉDIT FILM ♥♥

Comédie (2019-1h35) avec B. Sukowa

Alors qu'elle vit en couple avec Nina depuis de longues années, Madeleine n'a toujours pas révélé son homosexualité à ses deux enfants, âgés d'une quarantaine d'années. Un mélo à huis clos.

22:25 INÉDIT FILM ♥♥ ASAKO 1 & 2 Drame (2018-1h59) avec M. Higashide Lors d'une exposition à Osaka, la romantique Asako tombe follement amoureuse de Baku. Bouleversant.

00:25 Le pétrole, l'art et la matière Doc

6ter

07:25 Presto ! Le manoir...
07:50 Alvinnn !!! et les...
08:35 Les aventures...
08:50 M6 boutique
10:05 Ça peut vous arriver
11:35 Ça peut vous...
12:40 Météo
12:45 Le 12.45
13:40 Scènes de ménages

21:10 MAG

CAUCHEMAR EN CUISINE

INÉDIT

Magazine

Philippe Etchebest répond à un appel très particulier puisque, pour la première fois, c'est un jeune garçon de 12 ans, qui a fait appel à lui pour venir sauver le restaurant de son père Raphaël.

22:55 CAUCHEMAR EN CUISINE Mag Philippe Etchebest, secondé par Mallory Gabsi, jeune candidat de la onzième saison de «Top Chef», se rend à Époye.

00:45 Cauchemar en cuisine Mag

5

5

LA 500E DE "LA GRANDE LIBRAIRIE"

INÉDIT

21:00 Mag François Busnel propose une émission dans laquelle il compose une bibliothèque idéale. Pour le choix des livres, il a invité une vingtaine d'écrivains. **22:30 C ce soir** Mag

C8

8

S.W.A.T

s4e8

21:15 Série américaine Après deux interventions quasi simultanées dans une station-service et dans une épicerie, l'équipe d'Hondo découvre que les attaques ont été coordonnées par un groupe de suprémacistes. **23:10 S.w.a.t Série**

W9

9

JULIEN DORÉ, L'ÉLECTRON LIBRE

INÉDIT

21:05 Doc À l'occasion des 15 ans de sa victoire à la Nouvelle Star (en juin 2007) et à l'approche de ses 40 ans, retour sur l'ascension fulgurante de ce dandy. **22:50 Sexion d'assaut... Concert**

TMC

10

BURGER QUIZ

21:15 Jeu Toujours dans un décor de fast-food, Ketchup et Mayo, deux équipes composées d'un candidat anonyme accompagné de deux personnalités, s'opposeront dans un face-à-face de questions. **22:00 Burger Quiz Jeu**

TFX

11

CLEANERS, LES EXPERTS DU MÉNAGE

21:05 Divert Dans la vie de tous les jours, ils sont blogueurs, cuisiniers ou chefs d'entreprise. Mais en vérité ils ont une double vie : ce sont les experts du ménage. **22:50 Cleaners, les experts du ménage Divert**

NRJ 12

12

INSTINCT DE SURVIE

(12) FILM ♥

21:10 Horreur (2016-1h27) avec B. Lively Étudiante en médecine, Nancy se rend sur la plage mexicaine paradisiaque et isolée qu'adorait sa mère, récemment disparue. **22:50 Open Water 3 : les abîmes de la terreur Film**

#TV
#REPLAY
#MAG

ZAPPEUR.COM

4

14

GILBERTO GIL À LA PHILHARMONIE

21:10 Concert La venue de cette légende vivante constitue un événement majeur. C'est en sextet que le chanteur, guitariste et compositeur engagé revisite son répertoire. **22:40 Caetano Veloso à la Philharmonie Concert**

C STAR

17

LE VILAIN

FILM ♥

21:05 Comédie (2008-1h26) avec C. Frot Un braqueur de banques vient se cacher chez sa mère après vingt ans d'absence. Elle est naïve et bigote, c'est la planque parfaite. **22:40 Deux jours à tuer Film**

gulli

18

PARC ASTÉRIX : LES SECRETS D'UN SUCCÈS FRANÇAIS

21:06 Mag Le parc Astérix est le parc de loisirs le plus visité derrière Disneyland Paris. C'est la compétition et, cette année, Astérix va tout faire pour marquer sa différence. **22:50 Cabane Fever Divert**

LCP PUBLIC SÉNAT

13

LES RÉSEAUX DE LA COLÈRE

20:30 Doc français Elle se nichait autrefois dans les méandres du Net : elle envahit désormais notre quotidien sur les réseaux sociaux. La haine 2.0 détruit des vies et divise nos sociétés contemporaines. **21:30 Débatdoc Mag**

TF1 SÉRIES FILMS

20

NEW YORK, SECTION CRIMINELLE

(10) s10e6

21:00 Série américaine Ben Langston, principal donateur de l'institut de recherche médicale Bedford, a disparu après l'attribution annuelle de la subvention Langston. **21:50 New York, section criminelle Série**

L'ÉQUIPE

21

CHINESE ZODIAC

FILM ♥

21:05 Action (2012-1h43) avec J. Chan Asian Hawk, soldat de fortune, est prêt à tout pour retrouver les 12 têtes de bronze représentant les 12 signes du zodiaque chinois. **23:00 L'Équipe du soir Mag**

6ter

22

LOW COST

FILM ♥

20:50 Comédie (2010-1h29) avec J. Rouve Excédés par une attente de huit heures dans un avion dont la climatisation est en panne, les passagers du vol Djerba-Beauvais sont prêts à tout. **22:25 Fiston Film**

RMC STORY

23

100 JOURS AVEC LA POLICE MUNICIPALE DE PERPIGNAN

(10) INÉDIT

21:05 Mag Pour veiller sur les 122 000 habitants, la municipalité a engagé 160 policiers. **22:30 100 jours avec la police municipale... Mag**

RMC DÉCOUVERTE

24

VAN MECANIC

21:05 Divert Pour 2 500 euros, Stéphane a mis la main sur un J5-4 roues motrices de 1989. Le mécanicien va devoir convaincre Marie-Sophie et Mickaël qu'une fois repeint, son van 4x4 sera le parfait baroudeur. **23:35 Mécanos express Divert**

Chérie 25

25

LES OMBRES DU PASSÉ

(10) ♥♥

21:05 Téléfilm français Vincent Martin a tout pour être heureux. Un soir, alors qu'il rentre du travail, un crime est commis sous ses yeux. **23:00 Crimes Mag**

100% GAGNANT

DRIVE À GRATTER

Gagnez à tous les goûts !

Grattez la case ci-dessous

-15% sur l'addition

1 Menu King Size acheté au drive = 100% de chance de gagner parmi des milliers de lots !*

*Voir règlement complet sur https://www.burgerking.fr/page/drive-a-gratter

Offre valable à Chambray-lès-Tours - Tours Nord Joué-lès-Tours - Blois (Cap Ciné)

Retrouvez nous aussi à St Pierre des Corps et Tours Centre

BURGER KING®

OUVERTURE TARDIVE !

Voir conditions au restaurant

Pour votre santé, mangez au moins cinq fruits et légumes par jour. www.mangerbouger.fr

ZBWE3JJ

-10%

SUR VOTRE COMMANDE AVEC CE QR CODE

Offre non cumulable avec d'autres promotions en cours

RCS BURGER KING FRANCE, CLICHY 92110. SAS AU CAPITAL DE 40 015 444€. RCS NANTERRE N°797 892 867

TF1

08:25 Météo
08:30 Téléshopping
09:25 Familles...
11:00 Les feux de l'amour
11:45 Petits plats en...
11:50 Les 12 coups de midi
13:00 Le 13h
13:55 Je n'ai pas tué...
15:40 Lycéenne parfaite...

21:10 FILM

MAIS OÙ EST DONC PASSÉE LA 7E COMPAGNIE ?

FILM ♥

Comédie (1973-1h25) avec J. Lefebvre

Pendant la débâcle de 1940, trois soldats français prennent la poudre d'escampette. Un Vaudeville militaire par excellence !

22:55 10 s9e5 **LES EXPERTS MANHATTAN** Série Mac Taylor doit rouvrir une enquête vieille de vingt ans : le principal suspect dans une affaire est en effet retrouvé assassiné.

23:40 **Les experts Manhattan** Série

france 2

09:25 La maison des...
10:10 Consomag
10:20 Amour, gloire et...
10:50 Tout le monde...
11:20 Chacun son tour
11:55 Tout le monde...
12:50 En immersion
12:55 Météo
13:00 13 heures

21:10 MAG

ENVOYÉ SPÉCIAL

INÉDIT

Magazine

«GHB : la peur du samedi soir». C'est la psychose dans les boîtes de nuit. De mystérieuses piqûres font craindre le retour en force du GHB et «Livraison express : à fond la fraude ?»

23:00 INÉDIT **COMPLÉMENT D'ENQUÊTE** Mag Visage d'adolescent, l'image a fait le tour du monde. Vadim Chichimarine, 21 ans, est le premier soldat russe condamné.

00:50 **13h15 le dimanche...** Mag

france 3

08:30 Chroniques d'en haut
08:31 France Bleu France...
09:05 Vous êtes...
10:55 Outremer.le mag
12:00 12/13 Journal...
12:25 Journal national
12:55 Météo à la carte
14:05 Un cas pour deux
16:10 Des chiffres et...

21:10 SÉRIE

LA STAGIAIRE

s6e3

Série française

Le corps de Philippe Kramer, ancien champion de boxe, directeur d'un club amateur où il entraînait de nombreux jeunes des quartiers de Marseille, est retrouvé sans vie, asphyxié sous un appareil de musculation.

22:45 s2e5 **LA STAGIAIRE** Série Une jeune femme est retrouvée morte dans une ruelle, non loin d'une inscription où l'on peut lire : «Mort aux homos». La victime était en conflit avec sa famille.

23:35 **La stagiaire** Série

CANAL+

04:20 Travellers...
06:45 En aparté
07:15 What We Do in...
08:01 La boîte à questions
08:07 Open bar
08:10 Lui
09:35 Le cercle
10:20 Flag Day
13:20 Landscapers

21:00 SÉRIE

L'AMIE PRODIGIEUSE

INÉDIT s3e1

Série italienne

Le roman d'Elena rencontre un vif succès. De retour à Naples, elle essuie les critiques de ses proches et constate que les gens du quartier n'en ont lu que les passages les plus «osés».

22:50 10 INÉDIT s3e2 **LE CERCLE SÉRIES** Mag Tout ce que vous avez toujours voulu savoir sur vos séries préférées (et celles que vous ne connaissez pas encore) !

23:35 **Alexia cuisine la France** Doc

arte

07:15 Arapaïma...
08:10 Invitation au voyage
08:55 Les maîtres des...
09:25 La Cité interdite...
11:00 Un billet de train...
12:30 Photographes...
13:00 Les artisans du...
13:35 En voiture Camille !
15:10 Les îles de Sa...

20:55 SÉRIE

BEAU RIVAGE

INÉDIT s2e5

Série belge

Maurice dit la vérité à Jasper, mais ce dernier constate qu'il est malheureusement invisible pour ses proches. Dans l'appartement d'Alice, Vinnie trouve une vidéo de la fête qu'elle a organisée la nuit du drame.

23:30 INÉDIT FILM ♥♥ **SÉJOUR DANS LES MONTS FUCHUN** Drame (2019-2h30) avec Z. Dong À Fuyang, les trois générations de la famille Gu se rassemblent. Belle fresque.

02:00 **Les singes qui voulaient...** Doc

6ter

07:20 Presto ! Le manoir...
07:50 Alvinnn !!! et les...
08:30 Les aventures...
08:50 M6 boutique
10:05 Ça peut vous arriver
11:35 Ça peut vous...
12:40 Météo
12:45 Le 12.45
13:40 Scènes de ménages

21:10 DIVERT

LE MEILLEUR PÂTISSIER LES PROFESSIONNELS

INÉDIT

Divertissement

La tente du «Meilleur pâtissier - Les professionnels» s'installe dans les jardins d'un château pour accueillir 7 nouveaux binômes de jeunes pâtissiers.

23:35 INÉDIT **LE MEILLEUR PÂTISSIER LES PROFESSIONNELS...** Divert Nina Métayer, très talentueuse cheffe pâtissière, jugera un duel exceptionnel dans «La crème des duels».

00:40 **Le meilleur...** Divert

•5

5

LE MYSTÈRE DE L'HOMME DE DENISOVA

INÉDIT

21:00 **Doc français** En 2008, lors de fouilles en Sibérie, une équipe d'archéologues russes met à jour un étrange petit ossement. 21:55 **Qui a tué Néandertal ?** Doc

C8

8

RFM MUSIC SHOW

INÉDIT

21:15 **Concert** C'est l'événement musical incontournable de la fin de saison ! Cette année, RFM a organisé son grand concert annuel gratuit depuis les jardins de l'hôtel de ville de Levallois. 23:15 **RFM Music Show** Concert

W9

9

LES 20 TUBES DES ANNÉES 80 PRÉFÉRÉS DES FRANÇAIS

21:05 **Doc** Un divertissement qui propose de découvrir 20 tubes des eighties, devenus culte. 22:50 **Les 20 chanteuses préférées des Français** Doc

TMC

10

YELLOWSTONE

INÉDIT s1e1

21:15 **Série américaine** Une famille du Montana possède le plus grand ranch des États-Unis. John Dutton, le père de famille, tente notamment de protéger son domaine contre les promoteurs immobiliers. 22:55 **Yellowstone** Série

TFX

11

JURASSIC WORLD

10 FILM ♥♥

21:05 **Science-fiction (2015-2h04) avec C. Pratt** L'Indominus Rex, un dinosaure génétiquement modifié, pure création de la scientifique Claire Dearing, sème la terreur dans le fameux parc d'attractions. 23:20 **World War Z** Film

NRJ 12

12

HÉRITAGES

10

21:10 Mag Liliane Bettencourt, fille du fondateur de L'Oréal et femme la plus riche du monde, décède le 21 septembre 2017 à l'âge de 94 ans. Une femme hors du commun, dont le nom est associé à de nombreux scandales. 23:00 **Héritages** Mag

#TV #REPLAY #MAG

ZAPPEUR.COM

•4

14

CONCERTS HELLFEST

INÉDIT

21:10 **Concert** Reprendre Calogero, La Chenille et Bouba le petit ourson façon métal, il fallait oser, Ultra Vomit l'a fait. Et avec talent en plus ! Force est de constater que le quatuor possède une véritable maîtrise. 22:10 **Concerts Hellfest** Concert

C STAR

17

AU COEUR DE L'ENQUÊTE

INÉDIT

21:05 **Mag** Au coeur de la capitale se trouve le Q.G. de la compagnie des motards de la police parisienne. Des caméras ont suivi les interventions les plus spectaculaires. 22:45 **Au coeur de l'enquête** Mag

gulli

18

LA GRANDE VIDÉO PARTY

21:05 **Divert** Au programme de cette quatrième soirée : un bêtisier, Ariane Brodier reçoit dans son salon Maxime Guény, Amandine Petit et Les Frangines pour une soirée complètement barrée ! 22:30 **La grande vidéo party** Divert

LCP PUBLIC SÉNAT

13

LES ROUTES DE LA DISCORDE

20:30 **Doc français** Deux travailleurs polonais meurent dans l'incendie d'une firme de transport belge. À qui la faute ? En dévoilant les responsables de ce drame, ce film révèle la face sombre du transport routier. 21:30 **Débatdoc : le débat** Débat

TF1 SÉRIES FILMS

20

SECTION DE RECHERCHES

s13e1

21:00 **Série française** Le compte à rebours est lancé pour retrouver Sara Casanova, ex de la SR. Son téléphone a été découvert près d'un corps. 22:55 **Section de recherches** Série

L'ÉQUIPE

21

L'ÉQUIPE ENQUÊTE

INÉDIT

21:05 **Mag** Ce nouveau documentaire inédit célèbre les 50 ans de Zinédine Zidane en revenant sur les traces d'un des joueurs les plus exaltants de l'histoire du football. 23:00 **L'Équipe du soir** Mag

6ter

22

LES REINES DU CHANTIER

INÉDIT

21:05 **Divert** Claude, grutière, découvre le nouveau bâtiment XXL qu'elle va construire, un complexe sportif pour le club de rugby de Vannes. 23:10 **Storage Wars...** Divert

RMC STORY

23

INSIDE MONACO : LE DIAMANT DE LA FRENCH RIVIERA

INÉDIT s1e1

21:05 **Série Doc** Dans ce premier épisode, vous découvrirez la Principauté de Monaco. 23:00 **Inside Monaco : Le diamant de la French...** Doc

RMC DÉCOUVERTE

24

GRUES ET CAMIONS LES GÉANTS DES CHANTIERS

INÉDIT s1e2

21:05 **Série Doc** Maxime va devoir lever un pilonne de 42 mètres en pleine campagne. 22:25 **Grues et camions : les géants des chantiers** Doc

Chérie 25

25

MARIAGES !

FILM ♥♥

21:05 **Comédie (2003-1h36) avec M. Seigner** Johanna et Benjamin vont se marier. La réception a lieu chez la mère de Johanna, qui va revoir donc son ex-mari. 23:00 **Coup de foudre à Manhattan** Film

le matelas 365

Le Sommier FRANÇAIS

OFFRE PACK LITERIE !

avec livraison **OFFERTE** !

799€TTC*

Matelas Adriel
Accueil moelleux
Surmatelas dézippable et lavable à 60°C

Sommier lattes H15
Coloris gris chiné ou PU noir au choix, 4 pieds bois en hêtre 15cm inclus

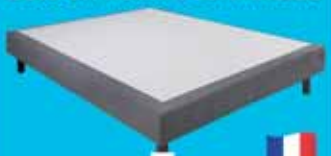

Tête de lit Madeleine
Coloris gris chiné ou PU noir au choix

PROFITEZ ÉGALEMENT DE NOS OFFRES DE FINANCEMENT SANS FRAIS**

*L'ensemble matelas + sommier + TDL = 799€ TTC en dimension 140x190cm. Disponible également en dimension 160x200 au prix de 899€ TTC. Voir conditions en magasin. Dans la limite des stocks disponibles. Visuel non contractuel.** un crédit vous engage et doit être remboursé. Vérifiez vos capacités de remboursement avant de vous engager.

SOCIÉTÉS FRANÇAISES

www.lesommierfrancais.com

86 bis av. de Grammont
Tours
02 47 64 42 28

VENDREDI 24 JUIN 2022

TF1 | france 2 | france 3 | CANAL+ | arte | M6

08:25 Météo
08:30 Téléshopping
09:25 Familles...
11:00 Les feux de l'amour
11:45 Petits plats en...
11:50 Les 12 coups de midi
13:00 Le 13h
13:55 Ma fille dans...
15:40 L'assassin qui a...

09:30 La maison des...
10:10 Consomag
10:20 Amour, gloire et...
10:45 Tout le monde...
11:20 Chacun son tour
11:50 Tout le monde...
12:45 En immersion
13:00 13 heures
13:45 C'est bon à savoir

08:30 Courants d'Est
08:31 France Bleu France...
09:05 Vous êtes...
10:55 Outremer.le mag
12:00 12/13 Journal...
12:25 Journal national
12:55 Météo à la carte
14:05 Un cas pour deux
16:10 Des chiffres et...

06:20 Clique X
06:50 En aparté
07:20 What We Do in...
08:05 La boîte à questions
08:10 Open bar
08:15 Reminiscence
10:05 Godzilla vs Kong
11:55 Tchi Tcha
13:30 Free Guy

07:15 Le saut à ski...
08:10 Invitation au voyage
08:55 Les maîtres des...
09:25 L'autre pandémie
10:55 Opiacés...
11:50 Faire l'histoire
12:15 La côte Est...
13:00 Les artisans du...
13:35 La mémoire de...

07:20 Presto ! Le manoir...
07:50 Alvinnn !!! et les...
08:30 Les aventures...
08:55 M6 boutique
10:05 Ça peut vous arriver
11:35 Ça peut vous...
12:40 Météo
12:45 Le 12.45
13:40 Scènes de ménages

LA CHANSON SECRÈTE

INÉDIT

Divertissement

Après le succès des précédentes éditions, «La chanson secrète» revient. Huit célébrités ne savent rien de ce qui va se passer pour elles ! Elles ont accepté de jouer le jeu et de se laisser surprendre.

TOP 14

Sport

À une journée de la fin, trois clubs étaient assurés de disputer les play-offs : Montpellier, Bordeaux-Bègles et Castres. Restaient donc trois tickets à attribuer pour La Rochelle, le Racing 92, Toulouse, Toulon ou Lyon.

MEURTRES DANS LE MORVAN

♥♥

Téléfilm français

Maud Perrin et Julien Demarcy sont chargés d'enquêter sur la mort par noyade d'une avocate parisienne dans une fontaine, exactement comme la grand-mère de cette dernière.

TOP 14

Sport

À une journée de la fin, trois clubs étaient assurés de disputer les play-offs : Montpellier, Bordeaux-Bègles et Castres. Restaient donc trois tickets à attribuer pour La Rochelle, le Racing 92, Toulouse, Toulon ou Lyon.

LE PASSE-MURAILLE

♥♥

Téléfilm français

Émile, 46 ans, comptable, a le cheveu rare et pas d'amis. Mais quand la solaire Ariane fait son apparition au bureau, il reprend goût à la vie. Simultanément, il découvre qu'il peut traverser les murs.

MAISON À VENDRE

INÉDIT

Magazine

Christelle, 45 ans, et Vasco, 53 ans, ont eu une fille de 2 ans et vivent à Aulnay-sous-Bois dans une petite maison. Le couple souhaite déménager dans une maison plus grande.

23:35 INÉDIT **LA CHANSON SECRÈTE, LE LIVE** Divert
Les frissons continuent avec un retour sur les moments les plus forts en émotion de cette soirée magique.
00:20 **La chanson secrète** Divert

23:55 **BASIQUE, LE CONCERT**
Concert Tayc, jeune auteur-compositeur est devenu en quelques années un artiste incontestable de la musique afropop.
00:55 **Taratata 100 % Live** Variétés

22:40 ♥ **MEURTRES À BRIDES-LES-BAINS** Téléfilm **français** Gabrielle, journaliste demeurant à Brides-les-Bains, est confrontée à l'assassinat de son mari.
00:15 **Mike Brant, l'étoile filante** Doc

22:55 **CANAL RUGBY CLUB, LE DÉBRIEF**
Mag L'émission référence du rugby, présentée par Isabelle Ithurburu avec Sébastien Chabal et les consultants.
23:55 **Top 14** Sport

22:30 INÉDIT **IRON MAIDEN FLIGHT 666**
Doc En 2008, Iron Maiden met sur pied l'une des tournées les plus ambitieuses : 21 pays, plus de 80000 kilomètres parcourus.
00:25 **Scorpions Hellfest 2022** Concert

23:05 **MAISON À VENDRE** Mag
Stéphane Plaza se rend dans les Yvelines afin d'aider deux familles à vendre leur bien. Mais il a besoin d'un coup de pouce !
01:05 **Maison à vendre** Mag

5

THE BREAKFAST CLUB
INÉDIT FILM ♥♥
21:05 **Comédie (1985-1h35) avec E. Estevez** Contraints de passer leur samedi au lycée, cinq collégiens que tout oppose finissent par se trouver des points communs. **22:40** **Jean-Michel Basquiat, artiste absolu** Doc

C8

LES ANNÉES SÉBASTIEN
INÉDIT
21:15 **Divert** Patrick Sébastien propose de revoir un numéro tiré du «Plus grand cabaret du monde» ou des «Années bonheur» dans une nouvelle version remontée. **23:30** **Jeudi reportage** Mag

W9

ENQUÊTE D'ACTION
10 INÉDIT
21:05 **Mag** Dans le Var, accolée à Toulon, La Seyne-sur-Mer est une ville en proie à une insécurité qui s'intensifie depuis plusieurs années. En 2020, la vie des Seynois a été rythmée par une succession de faits-divers. **23:00** **Enquête d'action** Mag

TMC

TEMPLE SOLAIRE, L'ENQUÊTE IMPOSSIBLE
INÉDIT s7e3
21:15 **Série Doc** Cette série documentaire propose de revenir sur les «suicides collectifs» des membres de la secte de l'Ordre du temple solaire. **23:05** **90' enquêtes** Mag

TFX

DE 15 À 17 ANS : LE DÉFI DES MAMANS ADOS
INÉDIT
21:05 **Doc** En France, chaque année, près de 4 000 adolescentes deviennent maman. Pour certaines c'est un choix assumé. **22:55** **Encore ados et déjà mamans...** Doc

NRJ 12

FAIS PAS CI, FAIS PAS ÇA
s3e4
21:10 **Série française** Les Lepic sont en deuil à la suite du décès de Bon Papa et Bonne Maman sous les décombres d'une pyramide égyptienne. **22:15** **Fais pas ci, fais pas ça** Série

#TV
#REPLAY
#MAG
ZAPPEUR.COM

4

SÉQUENCES X TRAX MAG
INÉDIT
21:10 **Concert** Techno, jazz et improvisations au programme de ce nouvel épisode de «Séquences X Trax Magazine» avec Jeff Mills & Jean-Phi Dary pour The Paradox ! **22:15** **Séquences X Trax Mag** Concert

C STAR

STORAGE WARS ENCHÈRES SURPRISES
INÉDIT
21:10 **Divert** Brandi n'est pas au top : nerveuse, elle n'arrive plus à dormir. Elle avoue à ses concurrents qu'elle pourrait être violente aujourd'hui. **21:55** **Storage Wars...** Divert

gulli

ARRÊTE OU MA MÈRE VA TIRER
FILM ♥
21:05 **Comédie (1992-1h25) avec S. Stallone** Flic bourru, célibataire endurci, empêtré dans une relation avec sa supérieure, Joe se dispenserait bien de la visite de sa mère. **22:40** **Outback Nation...** Divert

LCP PUBLIC SÉNAT

ZED - ZONE D'ÉDUCATION DOCUMENTAIRE
20:30 **Série Doc** Une classe visionne et étudie un documentaire avec l'un de ses professeurs et échange ensuite avec l'auteur ou le réalisateur. **22:00** **Coluche : un clown ennemi d'État** Doc

TF1 SÉRIES FILMS

LES EXPERTS : MIAMI
10 s5e21
21:00 **Série américaine** Hank et Laurie Atherton, un couple fortuné de Miami est en pleine procédure de divorce. Les époux sont incapables de se séparer à l'amiable. **21:45** **Les experts : Miami** Série

L'ÉQUIPE

SUD LADIES CUP U20
20:50 **Sport** Lancée en 2018 et réservée aux sélections nationales féminines de moins de 20 ans, la Sud Ladies Cup est la version féminine du tournoi Maurice-Revello et se dispute en Provence-Alpes-Côte d'Azur. **23:00** **L'Équipe du soir** Mag

6ter

NCIS
10 s3e23
21:05 **Série américaine** Lors d'une enquête sur des terroristes proches d'Al-Qaida, Gibbs est grièvement blessé. Après quelques jours de coma, il se réveille avec une perte de mémoire. **22:40** **Ncis** Série

RMC STORY

COLUCHE : ENQUÊTE SUR UN DESTIN TRAGIQUE
21:05 **Doc** Le 19 juin 1986, le comique le plus célèbre et le plus populaire de sa génération meurt brutalement dans un accident de moto. **22:30** **La face cachée de...** Mag

RMC DÉCOUVERTE

J'IRAI DORMIR CHEZ VOUS...
s1e14
21:05 **Série Doc** Aux Emirats arabes unis, il n'est pas dans les coutumes d'accueillir un étranger chez soi. Maximy va-t-il s'en sortir cette fois-ci ? **22:15** **J'irai dormir chez vous...** Doc

Chérie 25

MISS DAISY ET SON CHAUFFEUR
FILM ♥♥♥
21:05 **Comédie (1989-1h35) avec J. Tandy** En 1948, à la suite d'un accident, le fils Miss Daisy Werthan exige qu'elle prenne un chauffeur. **23:00** **Bellamy** Film

Un Gramme d'OR ACHAT VENTE

OFFRE EXCEPTIONNELLE

Le premier gramme d'or à 50€*

ESTIMATION GRATUITE

ACHAT OR VENTE

Stacy Ingremeau

Spécialiste des métaux précieux

7 place Coty - TOURS NORD

02 47 86 34 69 - www.ungrammedor.com

Le lundi 14h 18h - Du mardi au Vendredi 10h 12h30 - 14h 18h - Samedi 9h30 12h30

*Offre spéciale valable jusqu'au 30 septembre 2022 sur présentation de cette publicité. Offre réservée aux particuliers, limitée à une transaction par jour et par personne, à partir de 30 grammes d'or 750/00 vendus. Offre non cumulable avec toute autre offre. Société INGRAMME DOR au capital de 2000 euros – 883 982 498 RCS Tours. Tel. 06 82 47 31 62

Atlantes

SOLDES ÉTÉ 2022

DU 22.06
AU 19.07

JUSQU'À
20€
Offerts
dès 60€ d'achats cumulés*

win win

3X
100€
À GAGNER
par tirage au sort* parmi les membres ayant réalisés des achats pendant le mois de juin

*Offres cumulées, infos et conditions sur **winwin.les-atlantes.fr**

LE SHOPPING GRANDEUR NATURE

les-atlantes.fr

Kubi 2022 © AdobeStock - Photographie retouchée

ARTICLES DE PARIS BAR À BEAUTÉ BANQUE POPULAIRE BESSON CHAUSSURES BLACKSTORE BODY´MINUTE BONOBO BOULANGER BOUYGUES TELECOM BURGER KING CALZEDONIA CAMAÏEU CARPY CARREFOUR CASA CELIO CHRISTINE LAURE CIGANICA CLAIRE´S COURIR CRÉDIT AGRICOLE DARJEELING DEVRED ECOUTER ESPRIT ETAM FABIO SALSA FLUNCH FORMYFONE FRANCK PROVOST GÉNÉRALE D´OPTIQUE GO SPORT GRAIN DE MALICE X ROUGE GORGE HISTOIRE D´OR JEFF DE BRUGES JULES KAPORAL KIKO KRYS LA BOUTIQUE DU COIFFEUR LA FABRIQUE DE STYLES LA PARENTHÈSE LOUIS PION MARC ORIAN MICROMANIA MINELLI MISTER MINIT NAF NAF NOCIBÉ OLLY GAN ORANGE PANDORA PARFOIS PAUL PHARMACIE DES ATLANTES PHOTOMATON DEL ARTE SAN MARINA SEPHORA SERGENT MAJOR STONE SFR TAPE À L´OEIL TRESOR UNDIZ WEFIX YVES ROCHER

RETROUVEZ PLUS DE 70 ENSEIGNES

TF1

08:10 Téléshopping...
10:39 Génération Ushuaïa
10:40 Il faut sauver
11:45 Petits plats en...
11:50 Les 12 coups de midi
13:00 Le 13h
13:40 Grands reportages
14:50 Reportages...
16:10 Docs du week-end

21:10 DIVERT

30 ANS D'ÉMISSIONS CULTES

INÉDIT

Divertissement

Revivez le lancement et le meilleur des rendez-vous télé préférés des Français. Au programme, les moments forts des divertissements emblématiques du samedi soir.

23:40 **30 ANS D'ÉMISSIONS CULTES** Divert Des animateurs et des artistes de la décennie télévisuelle 2000-2010 partagent leurs souvenirs.
02:05 **30 ans d'émissions cultes** Divert

france 2

09:30 Bel & bien
10:45 Tout le monde...
11:20 Y'a pas d'erreur ?
11:55 Tout le monde...
13:00 13 heures
13:20 13h15, le samedi
14:00 Au bout de...
15:45 En immersion
15:55 Affaire conclue

21:05 DIVERT

LA FINE ÉQUIPE

INÉDIT

Divertissement

Lors de cette soirée mythique placée sous le signe de l'humour, de la comédie et de la musique, près de 45 artistes se réunissent autour de Pierre Palmade pour chanter, s'amuser, rire et vous faire rire.

23:25 **DRAG RACE** Divert La plus grande compétition de drag queens au monde arrive en France ! France Télévisions est heureux de présenter l'adaptation française.
00:40 **On est en direct** Talk-show

france 3

08:15 Samedi Okoo
10:10 Rencontres à XV
10:40 Voyages et délices...
11:15 Outremer.l'info
12:05 12/13 Journal...
12:25 Journal national
12:55 Nouveaux nomades
13:35 Samedi d'en rire
15:15 Championnats...

21:10 FILM TV

L'OUBLIÉE D'AMBOISE

10 INÉDIT ♥

Téléfilm français

Après avoir donné un concert, un violoniste est retrouvé mort à quelques mètres de la tombe de Léonard de Vinci, dans une position qui rappelle «L'Homme de Vitruve».

22:45 10 **UN CRIME OUBLIÉ** Téléfilm français Après la mort de son frère, Marylou revient dans le chalet de son enfance, avec sa fille et Sylvain, son compagnon.
00:25 **Clara Haskil, prélude...** Théâtre

CANAL+

07:15 Zouk
07:45 Mölang
08:10 Wallace et Gromit...
08:35 Landscapers
10:05 Séries : British Touch
11:20 Boîte noire
11:35 L'hebd'Hollywood
11:55 Le cercle
12:45 Clique

21:00 FILM

VOYAGERS

INÉDIT FILM ♥♥

Science-fiction (2021-1h48) avec T. Sheridan

Dans un futur proche, l'odyssée de 30 jeunes hommes et femmes envoyés dans l'espace pour une mission à la recherche d'un nouveau foyer. Un huis clos spatial troublant.

22:55 INÉDIT FILM ♥♥ **TEDDY** Fantastique (2021-1h28) **avec A. Bajon** Une nuit de pleine lune Le jeune Teddy, un marginal de 19 ans se fait mordre par une bête mystérieuse. Ambiance lunaire.
00:20 **The Cellar** Film

arte

07:04 Géo reportage
07:05 Loups et cerfs...
07:40 Ankara, une...
08:35 SOS ânes sauvages...
09:25 Invitation au voyage
10:15 Cuisines des terroirs
10:45 Un jour en Allemagne
12:15 Les îles italiennes
15:15 Dante, la divine...

20:50 DOC

HOMO SAPIENS

Doc français

Un crâne à la face allongée et aux arcades sourcilières proéminentes : c'est, en 1960, l'incroyable découverte faite par un ouvrier dans une mine du Djebel Irhoud, au Maroc. Serait-ce un homme de Neandertal ?

22:20 INÉDIT **LA GROTTE COSQUER** Doc À quelques encablures de Marseille, au cap Morgiou, dans les profondeurs du massif des Calanques, se cache un trésors.
23:15 **42, la réponse à presque...** Doc

6

02:20 Programmes de nuit
06:00 M6 Music
07:00 Absolument stars
10:10 66 minutes...
12:40 Météo
12:45 Le 12.45
13:25 Scènes de ménages
14:45 Chasseurs d'appart'
19:45 Le 19.45

21:10 SÉRIE

BULL

10 INÉDIT s6e15

Série américaine

Bull est contraint à un rôle passif au tribunal : il doit laisser agir l'avocat de la chirurgienne qui lui a sauvé la vie il y a quelques années. Aujourd'hui poursuivie par la fille d'une patiente pour erreur médicale.

22:50 INÉDIT s6e17 **BULL** Série Bull et son équipe viennent en aide à Rafael Ramirez, un jockey accusé de la mort d'un cheval et de son entraîneuse. Izzy, qui connaît ce garçon est prête à tout pour l'aider.
23:35 **Bull** Série

5

5

ÉCHAPPÉES BELLES

INÉDIT

20:55 **Mag** «La carte d'identité des villages» ; «Le travail du métal à Villedieu-les-Poêles» ; «Saint-Vaast-la-Hougue, village littoral» ; «La Suisse normande, eldorado des sportifs» et «Le marais blanc du Cotentin». 22:25 **Échappées belles** Mag

C8

8

AMIS

INÉDIT

21:15 **Théâtre** En se connectant sur Amitic, la version amicale de Meetic, Pierre, banquier snob parisien, voit un jour débarquer dans sa vie Serge Marron qui prétend être... son meilleur ami ! 22:50 **Adieu je reste** Théâtre

W9

9

MATCH AMICAL FÉMININ

21:00 **Sport** À quelques encablures de l'Euro 2022, pour lequel elles sont qualifiées, les Bleues peaufinent les derniers réglages face au Cameroun avant d'affronter le Vietnam.
23:10 **La petite histoire de France** Série

TMC

10

VITAA & SLIMANE VERSUS TOUR

INÉDIT

21:05 **Concert** "VersuS» est le titre de la première chanson issue d'un projet incroyable. VersuS, ce sont les confessions musicales de Vitaa et Slimane, que le destin a décidé de réunir.
22:55 **90' enquêtes** Mag

TFX

11

CHRONIQUES CRIMINELLES

10

21:05 **Mag** «L'affaire du violeur de la Sambre : le suspect aux deux visages». Il est surnommé par la presse «Le violeur de la Sambre» et «Triangle amoureux fatal». 22:50 **Chroniques criminelles** Mag

NRJ 12

12

THE BIG BANG THEORY

s3e9

21:10 **Série américaine** Sheldon annonce fièrement à ses amis qu'il va être interviewé par la radio nationale afin de parler de toutes ses recherches.
22:05 **The Big Bang Theory** Série

4

14

GAUTIER CAPUÇON "UN ÉTÉ EN FRANCE"

21:10 **Mag** Pour leur venir en soutient, le violoncelliste Gautier Capuçon a entrepris d'inviter de jeunes artistes durement touchés par la crise sanitaire à participer à sa tournée «Un été en France». 22:05 **Nemanja Radulovic à Carnac** Concert

C STAR

17

ENQUÊTES PARANORMALES

10 INÉDIT

21:05 **Mag** Cette émission propose un voyage au coeur de l'étrange, qui défie parfois les lois de la raison. C'est l'occasion de revenir sur des phénomènes paranormaux. 22:40 **Enquêtes paranormales** Mag

gulli

18

DOMINO CHALLENGE

21:05 **Jeu** Toutes les épreuves proposées seront l'occasion de s'émerveiller devant des créations techniques et artistiques géantes, mais aussi de découvrir la tension causée par la chute de dominos. 23:00 **Domino Challenge : la folie continue** Divert

LCP PUBLIC SENAT

13

EXTRÊME DROITE, LA FIN D'UN TABOU ALLEMAND

21:00 **Doc** Le règne d'Angela Merkel sera marqué par son choix, historique, d'avoir ouvert, en 2015, les frontières de l'Allemagne à près de deux millions de réfugiés et migrants. 21:52 **Un monde en docs** Mag

TF1 SÉRIES FILMS

20

JOSÉPHINE, ANGE GARDIEN

s11e2

21:00 **Série française** Joséphine doit s'occuper d'un homme qui n'a pas osé avouer à sa femme enceinte qu'il a été licencié et se trouve désemparé. 22:45 **Joséphine, ange gardien** Série

L'ÉQUIPE

21

COUPE DU MONDE

20:10 **Sport** Chez les dames comme chez les messieurs, les meilleures nations de ce sport spectaculaire ont rendez-vous pendant six jours pour décrocher le titre de champion du monde. 22:35 **Ares Fighting Championship 7** Sport

6ter

22

LES SIMPSON

s23e13

21:05 **Série américaine** Bart et Milhouse comptent le nombre de cartes de St-Valentin qu'ils ont reçues puis décident de regarder à la télé une émission qui lève le voile sur la véracité des mythes.
22:20 **Les Simpson** Série

RMC STORY

23

ALIEN THEORY : LES PREUVES ULTIMES

10 INÉDIT s1e7

21:05 **Série Doc** Levez le voile sur la construction, l'histoire et les capacités technologiques de l'Arche d'Alliance. 22:55 **Alien Theory : les preuves ultimes** Doc

RMC DÉCOUVERTE

24

RETOUR À L'INSTINCT PRIMAIRE

21:05 **Divert** Deux survivalistes espèrent tenir 21 jours sur l'île de Cayo Venado, au large du Mexique. Les conditions sont extrêmes. 22:55 **Retour à l'instinct primaire** Divert

Chérie 25

25

ATLANTIC CROSSING LIAISON ROYALE

10 s1e1

21:05 **Série norvégienne** 1940. La Norvège est occupée par l'Allemagne nazie. Märtha, princesse héritière de Norvège, fuit son pays avec ses enfants.
23:25 **Crimes** Mag

#TV
#REPLAY
#MAG

ZAPPEUR.COM

SOLDES

Jusqu'à -50%*

DECO MEUBLES

3, allée des Genêts **CHAMBRAY-LÈS-TOURS**

02 47 28 72 63 - 06 03 39 20 70

decomeubles37@orange.fr

www.decomeubles37.fr

*Sur articles signalés en magasin

TF1

10:05 Automoto
11:50 Les 12 coups de midi
12:50 Météo
12:55 Habitons demain
13:00 Le 13h
13:40 Grands reportages
14:50 Reportages...
16:10 Docs du week-end
17:15 Sept à huit - Life

LE DÎNER DE CONS

FILM ♥♥♥

Comédie (1997-1h20) avec J. Villeret

Pierre vient de dénicher la perle rare en la personne de François Pignon pour un dîner où chacun de ses amis doit inviter un «con». Des situations hilarantes.

22:45 (12) s7e2 **ESPRITS CRIMINELS** Série L'équipe se rend à Durant où en trois jours, deux jeunes femmes aux cheveux longs et aux yeux bleus ont été assassinées.

23:30 **Esprits criminels** Série

france 2

08:45 Islam
09:15 À l'origine
09:30 Orthodoxie
10:00 Présence...
11:00 Messe
13:00 13 heures
13:20 13h15 le dimanche...
15:10 Vivement...
16:05 Vivement...

LES VEUVES

(12) INÉDIT FILM ♥♥♥

Thriller (2018-2h09) avec V. Davis

Veronica vient de perdre son mari, Harry, abattu au cours d'un braquage, comme les trois autres membres de sa bande, qui laissent derrière eux trois autres veuves. Beau portrait de femmes.

23:20 (12) FILM ♥ **HERCULE** Péplum (2014-1h39) **avec D. Johnson** Hercule prend la tête d'un groupe de mercenaires pour mettre un terme à la guerre civile. Sur-vitaminé !

00:59 **Histoires courtes** Mag

france 3

08:25 Dimanche Okoo
10:00 Outre-mers secrets
10:40 Nous, les Européens
11:15 Outremer.l'info
11:30 Dimanche en...
11:45 Dimanche en...
12:55 Nouveaux nomades
13:30 Les dames de la côte
15:15 Championnats...

HUDSON & REX

(10) INÉDIT s3e1

Série canadienne

Au cours d'une promenade, Charlie raconte à Sarah comment Rex est devenu son coéquipier. Trois ans avant, la policière qui faisait équipe avec le berger allemand avait été tuée par un kidnappeur d'enfant.

22:35 INÉDIT s3e3 **HUDSON & REX** Série Un corps momifié est retrouvé dans les terres sauvages. Charlie et Rex partent à la recherche d'une communauté de survivalistes qui pourraient héberger le meurtrier.

23:15 **Hudson & Rex** Série

CANAL+

07:15 Zouk
07:45 Mölang
08:15 Tempête de...
08:35 La nouvelle mode
09:15 House of Gucci
11:49 La boîte à questions
11:50 Sorties prévues
12:30 Clique
13:05 Groland le Zapoï

DOC SPORT

INÉDIT

Doc français

Il aura fallu 150 ans de luttes pour que les personnes handicapées puissent devenir des champions comme les autres. Michael Jérémiasz, ancien numéro un mondial de tennis en fauteuil, multi-médaillé témoigne.

22:35 FILM ♥♥ **LE DERNIER DUEL** Drame (2021-2h32) **avec J. Comer** La femme du chevalier Jean de Carrouges dit avoir été violentée par l'écuyer Jacques le Gris, Inspirant d'une histoire vraie.

01:30 **Reminiscence** Film

arte

07:15 Les alliés cachés...
08:20 42, la réponse...
08:55 Les Étrusques...
10:55 Twist
11:30 Cuisines des terroirs
11:55 Les flotteurs...
12:40 La chute des rois...
13:35 Un sanctuaire...
14:25 Teotihuacan...

DE L'OMBRE À LA LUMIÈRE

FILM ♥

Drame (2005-2h24) avec R. Crowe

Dans les années 1920, un boxeur prometteur ayant mis un terme à sa carrière revient sur le ring pour nourrir sa femme et ses trois enfants. Un biopic bien maitrisé.

23:15 **STALLONE, PROFESSION HÉROS** Doc Les hauts et les bas de «Sly» qui a toujours su se relever malgré les coups. Le portrait d'un costaud attendrissant.

00:10 **"Fidelio" de Beethoven...** Opéra

M6

04:30 Programmes de nuit
06:00 M6 Music
07:50 M6 boutique
10:50 Turbo
12:35 Sport 6
12:40 Météo
12:45 Le 12.45
13:25 Recherche...
15:30 Maison à vendre

CAPITAL

INÉDIT

Magazine

«Vide-greniers XXL ou nouvelle formule : à qui profite le trésor de l'occasion ?» ;«Darty, Boulanger... : les géants de l'électroménager se mettent aussi à l'occasion !» et «Baskets : un trésor se cache-t-il dans vos placards ?»

23:15 **ENQUÊTE EXCLUSIVE** Mag Ancienne république de l'U.R.S.S, la Biélorussie est la dernière dictature d'Europe qui sert même de base arrière à la Russie.

00:30 **Enquête exclusive** Mag

5

5

LA FABRIQUE DU MENSONGE

INÉDIT s8e7

20:55 **Série Doc** À travers l'affaire Mia, l'enlèvement d'une enfant de 8 ans, quelles sont les conséquences du passage des théories complotistes du virtuel au réel ? 22:30 **Summer of Revolution** Doc

C8

8

TOUCHEZ PAS AU GRISBI

FILM ♥♥♥

21:10 **Policier (1954-1h30) avec J. Gabin** Max-le-menteur et Riton viennent de réussir le coup de leur vie : dérober 50 millions de francs en lingots d'or à l'aéroport d'Orly. 23:00 **Sans mobile apparent** Film

W9

9

MAUVAISES HERBES

(10) FILM ♥♥

21:05 **Comédie (2017-1h40) avec C. Deneuve** Waël, un ancien enfant des rues vit de petites arnaques qu'il commet avec Monique. Sa vie prend un tournant le jour où un ami lui offre un petit job. 23:05 **Les reines du ring** Film

TMC

10

BALTHAZAR

(12) s2e10

21:05 **Série française** Un homme porte le scalp sanguinolent d'une femme sur la tête à l'accueil de la DPJ. Qui est donc la victime de Maxime, évadé le matin même d'une clinique psychiatrique ? 23:00 **Balthazar** Série

TFX

11

SPLIT

(12) FILM

21:05 **Thriller (2016-1h57) avec J. McAvoy** Kevin a manifesté vingt-trois personnalités devant son psychiatre de longue date, le docteur Fletcher, mais il en reste une enfouie qui commence à émerger. 23:15 **La colère des Titans** Film

NRJ 12

12

URGENCES

(10)

21:10 **Mag** Les pompiers de Dax, dans les Landes, sont sur le qui-vive, notamment l'été, où le nombre d'interventions explose. Les vingt-six sauveteurs volontaires de la SNSM sont sans cesse sollicités pour des interventions. 23:00 **Urgences** Mag

#TV
#REPLAY
#MAG

ZAPPEUR.COM

4

14

PAR LE BOUT DU NEZ

21:10 **Théâtre** Alors qu'il doit prononcer son discours d'investiture, le tout nouveau président de la République est pris d'une absurde démangeaison nasale. Il est contraint de rencontrer un célèbre psychiatre. 22:35 **Times Square** Théâtre

C STAR

17

CHICAGO FIRE

(10) s7e21

21:05 **Série américaine** Une affaire classée impliquant un pyromane en série est rouverte quand Severide trouve un lien avec un incendie récent dans un salon. La caserne 51 organise une fête de départ à la retraite. 22:45 **Chicago Fire** Série

gulli

18

SYDNEY FOX, L'AVENTURIÈRE

s3e17

21:05 **Série canadienne** Nigel et Sydney se retrouvent impliqués dans une affaire de meurtre et sont soupçonnés par la police. L'arme du crime semble être une relique. 22:45 **Sydney Fox, l'aventurière** Série

LCP PUBLIC SÉNAT

13

RÉFUGIÉS UKRAINIENS FRANCE TERRES D'ACCUEIL

21:30 **Mag** Avec la guerre en Ukraine le 24 février 2022, des dizaines de milliers d'ukrainiens ont choisi la France comme pays d'exil. 22:00 **Extra local** Mag

TF1 SÉRIES FILMS

20

ROBOCOP

(10) FILM ♥♥

21:00 **Science-fiction (2014-2h00) avec J. Kinnaman** Les services de police inventent une nouvelle arme, Robocop, mi-homme, mi-robot, policier électronique qui a pour mission de sauvegarder la tranquillité. 23:10 **Cellular** Film

L'ÉQUIPE

21

SUD LADIES CUP U20

20:50 **Sport** Après deux années de pause, la Sud Ladies Cup, tournoi international U20 féminin, fait son retour pour une troisième édition du 21 au 29 juin. 23:00 **Coupe du monde** Sport

6ter

22

NOS ÉTOILES CONTRAIRES

(10) FILM ♥♥

21:05 **Drame (2014-2h05) avec S. Woodley** Condamnée par un cancer, Hazel survit grâce à un traitement expérimental. 23:20 **Rain Man** Film

RMC STORY

23

FAITES ENTRER L'ACCUSÉ

(10)

21:05 **Mag** Longtemps l'abbé Pierre Dufour a prôné dans ses homélies «une grande rigueur morale». 22:45 **Faites entrer l'accusé** Mag

RMC DÉCOUVERTE

24

CHERCHEURS D'OR BLANC

INÉDIT s1e3

21:05 **Série Doc** Sur le mont Altissimo, le travail dans les carrières se poursuit sans relâche. 22:00 **Chercheurs d'or blanc** Doc

Chérie 25

25

CANDICE RENOIR

s4e9

21:05 **Série française** Un cadavre est découvert dans le coffre d'une voiture. La responsable de l'identité judiciaire dissimule un éléments de la scène. 22:10 **Candice Renoir** Série

RENTRÉE - DERNIÈRES PLACES

À la recherche d'une formation **GRATUITE** pour un **EMPLOI** ? N'hésitez plus !

Formations de niveau bac à ingénieur en contrat d'apprentissage ou de professionnalisation en pharmacie et cosmétique industrielles :

Niveau 4	Niveau 5	Nouvelles spécialités	Niveau 6
Technicien(ne) en pharmacie et cosmétique industrielles	Technicien(ne) supérieur(e) en pharmacie et cosmétique industrielles	Coordonnateur(trice) de la performance industrielle	Licence professionnelle Génie des procédés chimiques et pharmaceutiques*
Technicien(ne) en maintenance industrielle	BTS Bioanalyses et contrôles	Chef(fe) de projet qualification et validation	Technicien(ne) spécialisé(e) en bioproduction industrielle
		Chargé(e) de développement industriel	

- ✔ Donnez du **sens** à votre métier
- ✔ Bénéficiez d'une **rémunération** grâce à l'apprentissage
- ✔ Formez-vous dans un **secteur qui recrute**
- ✔ Gagnez en **expérience** professionnelle
- ✔ Profitez d'un **accompagnement** sur mesure

Téléchargez le Guide de l'Alternance

Visite virtuelle : **www.groupe-imt.com/visite**

Création graphique : Mille et une • Crédits photo : picturetanicom, AdobeStock

IMT
FORMATIONS INDUSTRIES SANTÉ ET BIEN-ÊTRE

FORMATION PROFESSIONNELLE - ENSEIGNEMENT SUPÉRIEUR

www.groupe-imt.com | 02 47 713 713 | contact@groupe-imt.com

En partenariat avec : * Cnom

Qualiopi processus certifié
RÉPUBLIQUE FRANÇAISE

TF1

08:25 Météo
08:30 Téléshopping
09:25 Familles...
10:50 Les feux de l'amour
11:45 Petits plats en...
11:50 Les 12 coups de midi
13:00 Le 13h
13:55 Piégée par mon mari
15:40 Le crime que...

21:10 SÉRIE

CAMPING PARADIS

INÉDIT s14e1

Série française

Toute l'équipe du «Camping Paradis» prépare les Olympiades. Côté arrivants, il y a Hélène et sa fille Éva, venues passer quelques jours pour qu'Éva puisse réviser tranquillement.

23:20 10 s14e7 **NEW YORK, UNITÉ SPÉCIALE** Série Braden et Josie se promènent dans un parc de New York en compagnie de leur fille Tessa, lorsqu'elle est kidnappée.

00:05 **New York, unité spéciale** Série

france 2

09:30 La maison des...
10:10 Consomag
10:20 Amour, gloire et...
10:45 Tout le monde...
11:20 Chacun son tour
11:50 Tout le monde...
12:45 En immersion
13:00 13 heures
13:45 C'est bon à savoir

21:10 SÉRIE

THE TOURIST

10 INÉDIT s1e4

Série américaine

Suite aux événements récents, l'homme n'a d'autre choix que d'utiliser Helen afin de tenter de rester en vie assez longtemps pour découvrir qui il est. Kosta débarque en Australie pour trouver lui-même l'inconnu.

00:05 10 s5e4 **MAJOR CRIMES** Série Alors que Flynn visite une maison dans laquelle il veut proposer à Sharon d'emménager avec lui, il découvre le cadavre d'Heather Lutz.

00:45 **Major Crimes** Série

france 3

08:30 Paname
09:05 Vous êtes...
10:55 Outremer.story
11:35 Outremer.l'info
12:00 12/13 Journal...
12:25 Journal national
12:55 Météo à la carte
14:05 Un cas pour deux
16:10 Des chiffres et...

21:10 DOC

DANS LES BALS POPULAIRES

INÉDIT

Doc français

À deux, à dix ou en ronde, hier comme aujourd'hui, nous nous sommes tous retrouvés au bal pour danser. Mais quel est ce lien secret qui unit les Français à cette tradition ?

22:50 **LAVILLIERS PAR LAVILLIERS** Doc Un portrait de Bernard Lavilliers, l'une des figures les plus importantes du paysage musical français.

23:45 **Outremer.ledoc** Doc

CANAL+

07:15 Zouk
07:45 Mölang
08:15 L'amie prodigieuse
09:55 Caractères
10:45 Soeurs
12:25 La boîte à questions
12:30 Alexia cuisine...
13:20 Reminiscence
15:15 Free Guy

21:00 SÉRIE

TWO SUMMERS

INÉDIT s1e1

Série belge

Peter et sa femme invitent leurs vieux amis dans une maison isolée sur une île. Le jour du départ, Peter reçoit une vidéo datant de l'été 1992 et le montrant, avec d'autres, violant l'une de leurs amies.

22:40 **MAGISTRAL.E** Mag Dans ce magazine, artistes, cinéastes, danseurs, musiciens, écrivains, dessinateurs ou encore stylistes évoquent les différentes étapes de leur processus de création.

23:40 **Lui** Film

arte

07:14 Géo reportage
07:15 Plumes, plissés...
08:10 Invitation au voyage
08:55 Les maîtres des...
09:25 Percheron, le retour...
10:20 Australie, le street...
11:10 Ankara, une...
12:05 Le béhourd, l'art...
13:35 Le passe-muraille

20:50 FILM

MARTIN ROUMAGNAC

FILM ♥♥

Drame (1946-1h44) avec J. Gabin

Martin Roumagnac, entrepreneur, s'est épris de Blanche, une aventurière. Cette passion dévorante le conduit au meurtre. Le couple Gabin et Dietrich mène la danse.

22:35 INÉDIT FILM ♥♥ **LE SANG DU PÉLICAN** Drame (2019-2h07) avec N. Hoss En adoptant Raya, Wiebke n'imaginait pas que celle-ci développerait des troubles. Horrifique.

00:40 **Quand la maison brûle** Doc

M6

07:20 Presto ! Le manoir...
07:50 Alvinnn !!! et...
08:35 Les aventures...
08:50 M6 boutique
10:05 Ça peut vous arriver
11:35 Ça peut vous...
12:40 Météo
12:45 Le 12.45
13:40 Scènes de ménages

21:10 DIVERT

MARIÉS AU PREMIER REGARD

INÉDIT

Divertissement

Estelle Dossin et Pascal De Sutter ont analysé les profils de célibataires et leur ont fait passer une série de tests afin de leur trouver un ou une partenaire compatible.

23:30 INÉDIT **MARIÉS AU PREMIER REGARD : QUE SONT-ILS DEVENUS ?** Divert Cet épisode revient sur l'expérience des participants.

00:25 **Et si on se rencontrait ?** Divert

5

5

SUR LE FRONT

INÉDIT

21:00 **Mag** Dans ce numéro, Hugo Clément enquête sur les pratiques cachées de l'industrie du bâtiment en dévoilant comment l'on fabrique le ciment et ce que deviennent les déchets de construction. 22:45 **C dans l'air** Mag

C8

8

MISSION PAYS BASQUE

FILM ♥

21:15 **Comédie (2017-1h40) avec E. Fontan** Sibylle, jeune Parisienne aux dents longues, entend briller dans ses nouvelles fonctions professionnelles en rachetant une quincaillerie. 23:05 **Pattaya** Film

W9

9

LA GUERRE DES MONDES

10 FILM ♥♥

21:05 **Science-fiction (2005-1h56) avec T. Cruise** Une attaque d'extraterrestres vient de s'abattre sur la planète Terre. Un docker et ses enfants entament alors un périlleux voyage. 23:10 **xXx : Reactivated** Film

TMC

10

JURASSIC PARK 3

10 FILM ♥♥

21:15 **Aventures (2001-1h32) avec S. Neill** Pour retrouver leur fils, disparu sur une île, des parents séparés proposent à un paléontologue de financer ses recherches s'il accepte de les aider. 23:00 **Le monde perdu : Jurassic Park** Film

TFX

11

APPELS D'URGENCE

INÉDIT

21:05 **Mag** Ce sont des moments forts vécus par des centaines de milliers de Français chaque année : les grands départs des vacances et les chassés-croisés de l'été. Immersion au coeur de l'événement. 22:00 **Appels d'urgence** Mag

NRJ 12

12

CRIMES

10 INÉDIT

21:10 **Mag** «Double meurtre des Cévennes». Les Plantiers, au coeur des Cévennes dans le Gard. C'est ici que Luc, 55 ans, a installé sa scierie et «Coups de feu mortel à la Ravoire». 23:00 **Crimes et faits divers : le prime** Mag

4

14

JAZZ À VIENNE 2021

21:10 **Concert** Ambassadeurs du groove depuis leur formation en 1993, Brooklyn Funk Essentials est un collectif qui mélange jazz, funk, soul, ska, disco, house et rap. 22:40 **Jazz à Vienne 2021 Concert**

CSTAR

17

GREG GUILLOTIN LE PIRE STAGIAIRE

INÉDIT

21:05 **Divert** Dans chaque épisode, Greg piège une seule et unique personne : son maître de stage. Tous les autres intervenants de la caméra cachée sont des complices. 22:05 **Greg Guillotin...** Divert

gulli

18

BIBLE CODE

21:05 **Téléfilm allemand** Johanna, ex-policière, reçoit un appel de son père, qui avant de mourir, lui confie une mission de la plus haute importance : découvrir un code secret dissimulé dans la Bible pour protéger l'humanité. 22:45 **Bible code** Film TV

LCP PUBLIC SÉNAT

13

DIDIER BARBELIVIEN

20:30 **Mag** Qui n'a jamais fredonné l'une de ses chansons ? Auteur à succès il composé plus de 2000 chansons. Homme des années 90, il est très critique sur l'époque et ses excès et porte un regard un brin nostalgique. 22:00 **Extra local** Mag

TF1 SÉRIES FILMS

20

ELVIS, UNE ÉTOILE EST NÉE

♥♥

21:00 **Téléfilm américain** Elvis Aaron Presley naît le 8 janvier 1935 à Tupelo. Dans les quartiers noirs de la ville, il s'imprègne de blues et de negro-spirtual. 22:40 **Elvis, une étoile est née** Film TV

L'ÉQUIPE

21

ARSENAL

12 FILM

21:05 **Action (2017-1h37) avec N. Cage** Mikey, un petit truand, est kidnappé par le patron de la mafia en échange d'une rançon. Son frère JP demande alors de l'aide à l'un de ses amis. 23:00 **L'Équipe du soir** Mag

6ter

22

LE CAMÉLÉON

s1e5

20:00 **Série américaine** Jarod, toujours poursuivit par le Dr Sidney Green et Mrs Parker, s'intéresse à une vieille affaire : un homme souffrant d'un handicap mental avait été condamné. 21:05 **Kaamelott** Série

RMC STORY

23

HORS DE CONTRÔLE

INÉDIT s7e9

21:05 **Série Doc** Les crues survenues l'été dernier en Europe ont fait plus de 250 morts et des milliers de sinistrés. Des scènes apocalyptiques et un bilan humain tragique. 22:15 **Volcans : menace...** Doc

RMC DÉCOUVERTE

24

WHEELER DEALERS RÊVES À SAISIR

s1e3

21:05 **Série Doc** Mike Brewer et Marc «Elvis» Priestley se procurent pour le photographe Harlen une emblématique voiture de sport japonaise. 22:00 **Wheeler Dealers...** Doc

Chérie 25

25

SHERLOCK

10 s4e1

21:05 **Série anglaise** Pourquoi Thomas Ricoletti est-il surpris de voir sa femme vêtue de sa vieille robe de mariée dans une fumerie d'opium ? Sans doute parce que, cette dernière s'est suicidée. 22:50 **Sherlock** Série

#TV
#REPLAY
#MAG

ZAPPEUR.COM

Bonne fête à tous les papas

Que votre papa soit stylé, branché ou encore connecté, vous trouverez forcément le cadeau parfait pour lui montrer à quel point vous l'aimez.

40% D'ÉCONOMIE

SUR VOTRE COMPTE* Waaoh

SUR LA GAMME **EAU DE TOILETTE** adidas

Retrouvez notre **foire aux alcools**

Offres valables jusqu'au 21 juin 2022

3€ DE REMISE IMMÉDIATE — ~~27,69€~~ 24€69

COFFRET WHISKY CARDHU 12 ANS
+ 2 Verres offerts
40° 70 cl
Soit le l : 39€27

2€ DE REMISE IMMÉDIATE — ~~26,95€~~ 24€95

COFFRET WHISKY CHIVAS 12 ANS
+ 2 verres offerts
40° 70 cl
Soit le l : 35€66
Existe d'autres variétés

(1) Pour les autres parfums, variétés ou formats, voir produits, promotions, prix et prix au litre ou au kg en magasin.

L'ABUS D'ALCOOL EST DANGEREUX POUR LA SANTÉ. A CONSOMMER AVEC MODÉRATION.

*Voir conditions en magasin ou sur le site internet Auchan

DANS VOS HYPERMARCHÉS ET SUPERMARCHÉS

Auchan

CHIPS -20%*

SUR L'ARTICLE DE VOTRE CHOIX

2199996805740000000005

*Offre valable sur le produit de votre choix vendu au rayon chips de votre HYPER ou SUPER AUCHAN, non remboursable, sur présentation de ce couponlors de votre passage en caisse. Hors promotion en cours. **OFFRE VALABLE du 13/06 au 01 /07/2022**

GRILLADES -20%*

SUR L'ARTICLE DE VOTRE CHOIX

2199996805780000000001

*Offre valable sur le produit de votre choix vendu au rayon boucherie/ volaille de votre HYPER ou SUPER AUCHAN, non remboursable, sur présentation de ce couponlors de votre passage en caisse. Hors promotion en cours. **OFFRE VALABLE du 13/06 au 01 /07/2022**

GLACES -20%*

SUR L'ARTICLE DE VOTRE CHOIX

2199996805970000000006

*Offre valable sur le produit de votre choix vendu au rayon surgelé de votre HYPER ou SUPER AUCHAN, non remboursable, sur présentation de ce couponlors de votre passage en caisse. Hors promotion en cours. **OFFRE VALABLE du 13/06 au 01 /07/2022**

BIÈRES 20%

2199996805990000000004

*L'abus d'alcool est dangereux pour la santé, à consommer avec modération

SUR VOTRE COMPTE(1) SUR LA BOUTEILLE DE VOTRE CHOIX

Waaoh

(1)Voir conditions de la carte Waaoh en magasin. *Offre valable sur le produit de votre choix vendu au rayon bières de votre HYPER ou SUPER AUCHAN, non remboursable, sur présentation de ce coupon lors de votre passage en caisse. Hors promotion en cours. **OFFRE VALABLE du 13/06 au 01/07/2022**

TF1

08:25 Météo
08:30 Téléshopping
09:25 Familles...
10:50 Les feux de l'amour
11:35 Petits plats en...
11:40 Les 12 coups de midi
13:00 Le 13h
13:55 Une meurtrière...
15:40 Croisière pour...

21:10 FILM

HARRY POTTER ET L'ORDRE DU PHÉNIX

10 FILM ♥♥

Fantastique (2007-2h18)

avec D. Radcliffe

Pour Harry Potter, Ron et Hermione, c'est la cinquième rentrée à Poudlard, où rien ne leur sera épargné. Une tonalité désenchantée.

23:40 10 s7e15 **ESPRITS CRIMINELS** Série L'équipe recueille des preuves sur une série de meurtres commis en Californie du Sud. Ils semblent être liés à des gangs.

00:25 **Esprits criminels** Série

france•2

09:30 La maison des...
10:10 Consomag
10:20 Amour, gloire et...
10:45 Tout le monde...
11:15 Chacun son tour
11:50 Tout le monde...
12:45 En immersion
13:00 13 heures
13:45 C'est bon à savoir

21:10 DOC

LA GRANDE SAGA DU TOUR DE FRANCE

INÉDIT

Doc

Une plongée au coeur de la plus grande course cycliste au monde. Un voyage à travers l'histoire légendaire de cet immense événement et une rétrospective palpitante.

23:15 INÉDIT **GÉNÉRATION PANAME** Divert Humoriste et chroniqueur habitué du Panam'Art Café, Mathieu Madénian anime ce nouveau numéro.

00:45 **Quel est votre comique préféré de ces...** Divert

france•3

08:30 Chroniques...
09:05 Vous êtes...
10:55 Outremer.story
11:35 Outremer.l'info
12:00 12/13 Journal...
12:25 Journal national
12:55 Météo à la carte
14:05 Un cas pour deux
16:10 Des chiffres et...

21:10 SÉRIE

TANDEM

INÉDIT s6e11

Série française

Un corps est retrouvé dans une forêt domaniale. La tête et les mains ayant été brûlées, il est impossible d'identifier la victime. Léa compte donc beaucoup sur l'aide de Franck, le médecin légiste.

22:45 s2e11 **TANDEM** Série Une femme est retrouvée au pied du pont de Saint-Guilhem-le-Désert, sans papiers. Peu après, les enquêteurs apprennent qu'un repris de justice la connaissait.

23:35 **Tandem** Série

CANAL+

07:15 Zouk
07:45 Mölang
08:15 The Desperate Hour
09:35 Clique
10:35 Promising Young...
12:28 Flippé
12:30 Alexia cuisine...
13:25 L'amie prodigieuse
15:10 Sorties prévues

21:00 FILM

THE FRENCH DISPATCH

INÉDIT FILM ♥♥♥

Comédie (2021-1h48)

avec L. Seydoux

Le journal américain «The French Dispatch» a une petite antenne dans une ville française. Des journalistes enquêtent sur un psychopathe. Wes Anderson nous surprend !

22:55 INÉDIT **LP À LA SALLE PLEYEL** Concert LP connaît un immense succès. Dans ce concert, l'artiste est entouré d'Alex Feder, Brian Stanley, Neal Daniels et Ryan Kern.

00:35 **Les amours d'Anaïs** Film

arte

06:40 Cuisines des terroirs
06:50 Arte journal junior
07:14 Géo reportage
07:15 Corse, les...
08:10 Invitation au voyage
08:55 Les maîtres...
09:25 Les visages oubliés...
11:00 Le Maroc sauvage
13:35 De l'ombre à la...

20:55 DOC

LA NUIT DE L'EAU DE L'EAU, RETOUR SUR UNE CATASTROPHE CLIMATIQUE

INÉDIT

Doc allemand

Dans l'ouest de l'Allemagne, les villages de la vallée de l'Ahr ont connu une crue dévastatrice. Enquête sur cet événement.

22:25 **INONDATIONS UNE MENACE PLANÉTAIRE** Doc Les mégapoles côtières sont de plus en plus exposées aux inondations. Comment faire face ?

00:00 **Espagne : le pays fracturé** Doc

6ter

07:20 Presto ! Le manoir...
07:50 Alvinnn !!! et les...
08:35 Les aventures...
08:50 M6 boutique
10:05 Ça peut vous...
12:40 Météo
12:45 Le 12.45
13:40 Scènes de ménages
14:00 Un jour, un doc

21:10 SÉRIE

9-1-1

10 INÉDIT s5e13

Série américaine

Athena enquête sur un braquage qui a eu lieu dans une station-service. Bobby et son équipe foncent pour secourir un plongeur amateur qui a été pris de panique lors d'une excursion pour voir des requins.

22:50 10 INÉDIT s5e15 **9-1-1** Série L'unité 118 volent au secours de Sélène, une jeune influenceuse qui s'est inventée une vie de jeune femme fortunée afin de masquer son triste quotidien ordinaire.

23:35 **9-1-1** Série

•5

5

LES PAILLOTES REFUSENT DE BOIRE LA TASSE

INÉDIT

21:00 **Doc** Enquête sur une tradition de l'été. Née dans les années 1950, la paillote est un cabanon de plage où l'on déguste un poisson fraîchement pêché. 22:45 **C dans l'air** Mag

C8

8

LES 10 PLATS PRÉFÉRÉS, LE CLASSEMENT DES FRANÇAIS

INÉDIT

21:15 **Mag** Raphaële Marchal et Yannick Alléno dévoilent le Top 10. 23:10 **La folie du camping-car : des vacances pas comme les autres** Doc

W9

9

ENQUÊTES CRIMINELLES

10 INÉDIT

21:05 **Mag** Décembre 2021, près de Besançon. Les amis de Théo Decouchant, 23 ans, s'inquiètent. Le jeune peintre en bâtiment ne s'est pas présenté à son travail. 23:10 **Enquêtes criminelles** Mag

TMC

10

90' ENQUÊTES

INÉDIT

21:15 **Mag** Toute sa carrière, Jean-Marc a vécu au rythme des alertes : agressions, vols ou coups de folie. «90' enquêtes» l'accompagné lors de ses derniers mois en tant que policier, avant qu'il ne raccroche l'uniforme. 22:35 **90' enquêtes** Mag

TFX

11

CLEANERS, LES EXPERTS DU MÉNAGE

21:05 **Divert** Les cleaners n'ont que trois jours pour tout ranger et tout nettoyer ! Dans cet épisode, l'équipe viendra en aide à Gérard et Chiara. 22:50 **Cleaners, les experts du ménage** Divert

NRJ 12

12

BOOMERANG

FILM ♥♥

21:10 **Drame (2014-1h41)**

avec L. Lafitte En revenant avec sa soeur Agathe sur l'île de Noirmoutier, berceau de leur enfance, Antoine Rey ne soupçonnait pas combien le passé se rappellerait à son souvenir. 23:05 **Slumdog Millionaire** Film

•4

14

MOI, GEORG BASELITZ

21:10 **Doc français** L'artiste Georg Baselitz livre ici sa toute première intervention télévisée. Une véritable performance avec des déclarations provocatrices. 22:05 **La médecine de l'art : audition et création** Doc

C STAR

17

LE MEILLEUR FORGERON

10 INÉDIT

21:05 **Divert** Fabriquer une lame à partir d'un tonneau à whisky n'est pas chose facile. Les deux vainqueurs s'affronteront autour d'une lance chinoise. 22:40 **Le meilleur forgeron** Divert

gulli

18

VIC LE VIKING, LE FILM

FILM ♥

21:05 **Animation (2019-1h27)** Un jour, Vic trouve une arme étrange, qui se révèle être l'épée magique de Loki. Avec elle, il transforme par erreur sa mère, en statue d'or. 22:35 **Animaux VIP** Divert

LCP PUBLIC SÉNAT

13

SÉNAT EN ACTION

21:30 **Mag** Les journalistes de Public Sénat, au cœur de l'actualité parlementaire, s'immergent dans les coulisses du Sénat pour montrer le travail des 348 élus de la chambre haute, l'élaboration d'une loi et son application sur le terrain. 22:00 **Sens public** Mag

TF1 SÉRIES FILMS

20

COUP DE FOUDRE À JAIPUR

♥♥

21:00 **Télefilm français** Anne, jeune avocate à la vie bien ordonnée, s'envole pour l'Inde où elle doit retrouver François, son futur mari, et leurs amis pour leur mariage. 22:50 **Coup de foudre à Bora-Bora** Film TV

L'ÉQUIPE

21

SUD LADIES CUP U20

20:50 **Sport** La Sud Ladies Cup est un tournoi international U20 Féminin. Après deux années de pause, la Sud Ladies Cup fait son retour pour une troisième édition du 21 au 29 juin. 23:00 **L'Équipe du soir** Mag

6ter

22

VILAINE

FILM ♥♥

20:50 **Comédie (2007-1h33)**

avec M. Berry Mélanie est une fille trop gentille. Sa mère, son patron, ses amies, sa voisine, le chien de sa voisine... le savent et en profitent. 22:25 **Low Cost** Film

RMC STORY

23

ENQUÊTE DE VÉRITÉ

INÉDIT

21:05 **Mag** Le covid les a emportés à quelques jours d'intervalle. Jumeaux inséparables jusque dans la mort, Igor et Grichka Bogdanoff fascinaient. 22:00 **La face cachée de...** Mag

RMC DÉCOUVERTE

24

MÉGA LOISIRS CONSTRUCTIONS XXL

INÉDIT s1e5

21:05 **Série Doc** Situé dans la région aride du sud de Ténérife, le Siam Park est un gigantesque parc aquatique. 22:10 **Méga loisirs : constructions...** Doc

Chérie 25

25

SNAPPED : LES FEMMES TUEUSES

10 INÉDIT

21:05 **Mag** A Kokomo, dans l'Indiana, la vie de Cynthia n'est pas un long fleuve tranquille. 23:05 **Snapped : les femmes tueuses** Mag

#TV
#REPLAY
#MAG

ZAPPEUR.COM

Profitez sereinement de votre jardin !

Confiez les travaux d'aménagements extérieurs à des spécialistes.

Daniel Moquet signe vos clôtures

Daniel Moquet signe vos allées

Daniel Moquet signe vos jardins

LUYNES - AMBOISE - CHINON

Tél. 02 47 55 61 53

MERCREDI 29 JUIN 2022

TF1

08:25 Météo
08:30 Téléshopping
09:25 Familles...
10:50 Les feux de l'amour
11:35 Petits plats en...
11:40 Les 12 coups de midi
13:00 Le 13h
13:55 L'hôtel des coups...
15:40 Le mariage de...

21:10 SÉRIE

DOC

10 INÉDIT s2e9

Série italienne

Andréa réunit son équipe pour lui dire que Cécilia a compris qu'elle cachait quelque chose. Julia lui assure qu'elle a détruit le certificat. De son côté, Damien se rend aux archives pour consulter le dossier de Lorenzo.

23:10 12 INÉDIT s22e8 **NEW YORK, UNITÉ SPÉCIALE** Série Deux jeunes filles ont été kidnappées et pour l'une d'elles, violée plusieurs années auparavant par un homme en prison.

00:00 **New York, unité spéciale** Série

france 2

09:30 La maison des...
10:10 Consomag
10:20 Amour, gloire et...
10:45 Tout le monde...
11:15 Chacun son tour
11:50 Tout le monde...
12:45 En immersion
13:00 13 heures
13:45 C'est bon à savoir

21:10 FILM TV

FAUX SEMBLANTS

10

Téléfilm français

La capitaine Valentine Ventura, issue de la police financière, doit désormais travailler à la brigade criminelle avec le capitaine Antoine Thomas, qui a perdu l'usage de ses jambes.

22:55 s5e1 **NINA** Série Nina s'intéresse à un patient de la consultation douleur qui devient son sujet d'étude : médecin urgentiste addict aux opioïdes, Hugo est un patient aussi difficile que troublant.

23:45 **Nina** Série

france 3

08:30 Cap Sud-Ouest
08:31 France Bleu France...
09:05 Vous êtes...
10:55 Outremer.story
11:35 Outremer.l'info
12:00 12/13 Journal...
12:25 Journal national
12:55 Météo à la carte
14:05 Un cas pour deux

21:10 DIVERT

LE VILLAGE PRÉFÉRÉ DES FRANÇAIS

INÉDIT

Divertissement

Dix ans déjà que l'émission part sur les routes de France, et avec toujours la même passion, afin de faire découvrir des villages d'une beauté et d'une richesse exceptionnelles.

23:25 INÉDIT **LYNN ET PARIS** Doc Lynn et Paris, un couple d'Allemands, font la manche tous les matins. Ils ne possèdent pas grand-chose, sauf leur amour, beau et pur.

00:45 **Le monde de Jamy** Mag

CANAL+

07:15 Zouk
07:45 Mölang
08:15 Un tour chez ma fille
09:40 Chacun chez soi
11:00 Opération Portugal
12:35 Les terroirs de Fred...
13:25 Voyagers
15:10 Aline
17:15 Boîte noire

21:00 FILM

MY SON

INÉDIT FILM ♥♥

Thriller (2021-1h40) avec J. McAvoy

Après des années passées loin de son ex-femme et de son fils Ethan, Edmond Murray revient dans les Highlands, en Écosse. Son fils de 7 ans est porté disparu. Une première partie captivante.

22:40 INÉDIT **FEMMES EN UKRAINE, COEUR...** Depuis le 24 février, l'armée russe a envahi l'Ukraine. Les hommes sont mobilisés et les femmes fuient le pays.

23:35 **Promising Young Woman** Film

arte

07:15 Nouvelle-Zélande...
08:10 Invitation au voyage
08:55 Les maîtres des...
09:25 Archipel New York
12:05 Les îles de Sa...
13:00 Cuisines des terroirs
13:35 Vivace
15:15 Maya, la tigresse...
16:00 Mongolie, réfugiés...

20:55 FILM

A BIGGER SPLASH

FILM ♥

Drame (2015-2h05) avec D. Johnson

La légende du rock Marianne Lane part sur une île avec Paul, pour se reposer. Mais Harry, un producteur débarque et la situation se complique. Un ballet pervers et percutant.

22:55 INÉDIT **PENISSIMO** Doc Vénéré par de nombreuses civilisations, le pénis, synonyme de pouvoir lorsqu'il est représenté, génère aussi des angoisses.

23:50 **La rédemption de Fanny Lye** Film

6ter

07:20 Presto ! Le manoir...
07:50 Alvinnn !!! et les...
08:35 Les aventures...
08:50 M6 boutique
10:05 Ça peut vous arriver
11:35 Ça peut vous...
12:40 Météo
12:45 Le 12.45
13:40 Scènes de ménages

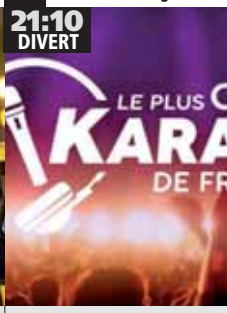

21:10 DIVERT

LE PLUS GRAND KARAOKÉ DE FRANCE

INÉDIT

Divertissement

Les plus grands noms de la chanson française se sont donné rendez-vous pour interpréter leurs tubes. Mais la star se trouve dans le public où les participants peuvent aussi chanter.

23:05 10 FILM ♥♥ **ROCKETMAN** Biographie (2019-1h56) avec T. Egerton Reginald, garçon timide et mal aimé n'a pas le profil de la réussite. Il devient pourtant un musicien hors pair. Bon biopic.

01:20 **Yesterday** Film

#TV #REPLAY #MAG

ZAPPEUR.COM

5

5

LUCIE AU PAYS DES CARIBOUS

INÉDIT

21:00 **Doc** Lucie Carrasco est condamnée par une maladie génétique incurable à vivre sur un fauteuil roulant. Bien décidée à ne pas subir sa vie, Lucie s'est lancé un défi fou. 22:45 **C ce soir** Mag

C8

8

S.W.A.T s4e10

21:15 **Série américaine** Alors que l'unité est encore sous le choc de la disparition d'Erika, une nouvelle recrue, Nora Fowlers, intègre le S.W.A.T. en qualité de médecin tactique. Son aide s'avère précieuse. 23:10 **S.w.a.t** Série

W9

9

MR AND MRS SMITH

10 FILM ♥

21:05 **Comédie (2005-2h00) avec B. Pitt** Après quelques années de mariage, Jane et John Smith découvrent qu'ils vivent dans le mensonge. 23:20 **Jean-Luc Lahaye, la chute d'une idole : que s'est-il vraiment passé ?** Doc

TMC

10

BURGER QUIZ

21:15 **Jeu** Toujours dans un décor de fast-food, Ketchup et Mayo, deux équipes composées d'un candidat anonyme accompagné de deux personnalités, s'opposeront dans un face-à-face de questions. 22:00 **Burger Quiz** Jeu

TFX

11

SOUS LES JUPES DES FILLES

10 FILM ♥

21:05 **Comédie (2014-1h58) avec V. Paradis** Le quotidien de onze femmes modernes pendant vingt-huit jours avec des personnalités très différentes. 23:15 **De 15 à 17 ans : le défi des mamans ados** Doc

NRJ 12

12

KINGDOM OF HEAVEN

12 FILM ♥♥

21:10 **Historique (2004-2h20) avec O. Bloom** Au XIIe siècle, Balian d'Ibelin, jeune forgeron récemment adoubé, se rend en Terre sainte pour défendre Jérusalem. 23:45 **Instinct de survie** Film

4

14

BÉNABAR : TOURNÉE DES INDOCILES

INÉDIT

21:10 **Concert** Bénabar revient avec un nouveau spectacle festif et tendre, entouré de ses musiciens, dont une nouvelle violoniste. 23:00 **Alain Souchon en concert ici & là au Dôme de Paris** Concert

C STAR

17

MARIAGE MIXTE

FILM ♥

21:05 **Comédie (2004-1h44) avec G. Darmon** Un homme, qui a toujours tout organisé et tout prévu pour sa fille, a décidé qu'elle se marierait avec un brillant chirurgien. Mais c'est sans compter sur un imprévu. 23:10 **Le vilain** Film

gulli

18

PUY DU FOU...

INÉDIT

21:05 **Doc français** Avec plus de 2 millions de visiteurs par an, le Puy du Fou est l'un des parcs préférés des Français. En exclusivité, nous avons été les témoins des préparatifs de sa réouverture. 22:46 **Parc Astérix : les secrets...** Mag

LCP PUBLIC SÉNAT

13

EN SÉANCE AU SÉNAT

21:30 **Mag** En séance au Sénat diffusé et décode les moments forts de l'examen des textes dans l'Hémicycle ainsi que des auditions d'experts et de personnalités politiques entendues. 22:00 **Sens public** Mag

TF1 SÉRIES FILMS

20

NEW YORK, SECTION CRIMINELLE

s10e7

21:00 **Série américaine** Un acteur de sitcom ayant réussi à percer à Broadway est tué durant une cascade se déroulant pendant une comédie musicale très controversée. 23:35 **Les experts** Série

L'ÉQUIPE

21

CODE 211

FILM ♥

21:05 **Action (2018-1h26) avec N. Cage** Mike Chandler, flic proche de la retraite, fait équipe son gendre, bientôt père de famille. Tous deux se retrouvent pris au piège dans un braquage. 23:00 **L'Équipe du soir** Mag

6ter

22

LA RAFLE

10 FILM ♥

21:05 **Drame (2009-1h55) avec J. Reno** Paris, 1942. Joseph Weismann a 11 ans et, en ce jour de juin, il part à l'école avec une étoile jaune cousue sur ses vêtements. 23:20 **Storage Wars...** Divert

RMC STORY

23

100 JOURS AVEC LA POLICE MUNICIPALE DE PERPIGNAN

10 INÉDIT

21:05 **Mag** Perpignan est la préfecture du département des Pyrénées-Orientales. 22:30 **100 jours avec la police municipale de Perpignan** Mag

RMC DÉCOUVERTE

24

VAN MECANIC

21:05 **Divert** C'est au tour de Marie-Sophie de ramener à l'atelier un véhicule un peu spécial : un Toyota HiAce de 1984 avec pour idée de l'aménager à la pointe de la tendance ! 22:20 **Van Mecanic** Divert

Chérie 25

25

LE POIDS DES MENSONGES

10 ♥♥

21:05 **Téléfilm français** Luisa vit avec Mathieu et Arthur, 6 ans, le fils que Mathieu a eu avec Émilie, décédée. Mais Arthur disparaît de l'école. 22:55 **Crimes** Mag

La Passion du Fromage

Crémier - Fromager Affineur

25% de remise sur la 2e Mozzarella ou Burrata
(valable jusqu'au 03/07/2022 sur présentation de ce bon – non cumulable)

Les Mozzarella di bufala & Burrata sont arrivées ...

Nouvelle boutique à Amboise
Ouverture 16/06

7 BOUTIQUES À VOTRE SERVICE :

Amboise : 37 rue nationale	02 47 30 04 07
Azay-le-Rideau : 2 rue Carnot	02 47 50 34 80
Ballan-Miré : Place de la mairie	02 47 63 76 16
Fondettes : 1 av. Raoul du Saussay	02 47 40 92 67
Luynes : 2 rue Paul-Louis Courier	02 47 26 06 68
Montlouis/Loire : CC des Coteaux	02 47 37 96 98
St-Avertin : 4 rue de Rochepinard	02 47 82 51 04

La Passion du Fromage

CHÈQUE REMISE d'une valeur de 5 € (cinq euros)

Ce chèque est offert aux : **Lecteurs du P'tit Zappeur**

Valable jusqu'au : 30/07/2022 pour tout achat de 20€ minimum dans nos boutiques (valable sur présentation de ce bon – non cumulable avec toute autre offre promotionnelle ou de fidélité)

TF1

08:25 Météo
08:30 Téléshopping
09:25 Familles...
11:00 Les feux de l'amour
11:45 Petits plats en...
11:50 Les 12 coups de midi
13:00 Le 13h
13:55 Une famille...
15:40 Adopte-moi ou...

21:10 FILM

ON A RETROUVÉ LA 7E COMPAGNIE

FILM ♥

Comédie (1975-1h30) avec J. Lefebvre

1940, alors qu'ils ont réussi à libérer leur compagnie, quatre soldats français se retrouvent, sans armes, dans un sous-bois. Quelques bons gags !

22:50 FILM ♥ **MAIS OÙ EST DONC PASSÉE LA 7E COMPAGNIE ?** Comédie (1973-1h25) avec J. Lefebvre 1940, trois soldats français prennent la poudre d'escampette.. Drôle.

00:35 **Les experts...** Série

france 2

09:30 La maison des...
10:10 Consomag
10:20 Amour, gloire et...
10:45 Tout le monde...
11:15 Chacun son tour
11:50 Tout le monde...
12:45 En immersion
12:50 Météo
13:00 13 heures

21:10 DOC

UN PRÉSIDENT, L'EUROPE ET LA GUERRE

INÉDIT

Doc français

Janvier 2022, la France prend la présidence du Conseil de l'Union européenne et rapidement, la guerre en Ukraine bouleverse. Guy Lagache suit l'action politique du président.

22:45 INÉDIT **DERNIERS JOURS À MATIGNON** Doc De la guerre en Ukraine à la nomination d'Élisabeth Borne, des journalistes ont suivi Jean Castex.

00:30 **Votre télé et vous** Mag

france 3

08:30 Chroniques d'en...
08:31 France Bleu France...
09:05 Vous êtes...
10:55 Outremer.story
12:00 12/13 Journal...
12:25 Journal national
12:55 Météo à la carte
14:05 Un cas pour deux
16:10 Des chiffres et...

21:10 SÉRIE

LA STAGIAIRE

s6e5

Série française

Excellia est un établissement spécialisé qui accueille les enfants et adolescents surdoués en s'adaptant à leur rythme. Tout irait pour le mieux si Lucie, la psychologue de l'école, n'avait pas été retrouvée morte.

22:45 s3e3 **LA STAGIAIRE** Série Le Redon ont disparu depuis quatre jours quand on découvre leur maison saccagée. Boris et Constance essaient de retrouver leur trace et s'intéressent à leur profil.

23:35 **La stagiaire** Série

CANAL+

07:15 Zouk
07:45 Mölang
08:15 Suprêmes
10:00 Le cercle
10:50 Haut et fort
12:40 Les terroirs de Fred...
13:30 Two Summers
15:05 Flag Day
16:50 Free Guy

21:00 SÉRIE

L'AMIE PRODIGIEUSE

INÉDIT s3e3

Série italienne

Grâce à sa belle-mère, Elena est engagée comme journaliste à l'Unità ; son premier article décrit les conditions de travail éprouvantes des ouvrières de l'usine dans laquelle travaillait Lila.

22:55 INÉDIT s3e5 **L'AMIE PRODIGIEUSE** Série Elena prend part aux manifestations féministes, où elle emmène ses filles, ce qui contrarie Pietro.

23:50 **Jérôme, les yeux ...** Doc

arte

07:14 Géo reportage
07:15 Kenya, alors on danse
08:10 Invitation au voyage
08:55 Les maîtres des...
09:25 Homo sapiens
10:50 La grotte Cosquer
12:05 Peut-on sauver...
13:00 Cuisines des terroirs
13:35 L'appartement

20:55 SÉRIE

BEAU RIVAGE

INÉDIT s2e8

Série belge

Maurice ne parvient pas à retrouver Jasper, qui semble s'être volatilisé. Tille est arrêté. Britt révèle à la famille que le soir de la tempête elle a laissé Jasper à Alice pour retrouver Joachim.

23:40 **L'AUTOMOBILE SOUS LE SOCIALISME** Doc Symboles d'une époque révolue, les voitures sorties des usines du bloc de l'Est sont très prisées.

00:35 **Vitesse, bravoure...** Doc

6ter

07:20 Presto ! Le manoir...
07:50 Alvinnn !!! et les...
08:35 Les aventures...
08:50 M6 boutique
10:05 Ça peut vous arriver
11:35 Ça peut vous...
12:40 Météo
12:45 Le 12.45
13:40 Scènes de ménages

21:10 DIVERT

LE MEILLEUR PÂTISSIER LES PROFESSIONNELS

INÉDIT

Divertissement

Les six binômes de pâtissiers professionnels encore en lice vont de nouveau se remonter les manches pour réussir deux nouvelles épreuves de haute volée.

23:35 INÉDIT **LE MEILLEUR PÂTISSIER...** Divert Nina Métayer, talentueuse cheffe pâtissière, jugera un duel exceptionnel dans «La crème des duels».

00:45 **Le meilleur pâtissier...** Divert

5

5

TENOCHTITLAN, CAPITALE DE L'EMPIRE AZTÈQUE

21:00 **Doc français** Tenochtitlan, capitale de l'empire aztèque, est longtemps restée cachée sous la ville moderne de Mexico. Les recherches commencent à révéler la splendeur de la cité. 22:35 **C dans l'air** Mag

C8

8

VIENS ON S'AIME

INÉDIT

21:15 **Divert** La chaîne a décidé de célébrer le mois des mariages comme il se doit. Au programme, aucune demande en mariage avec le genou à terre, mais des caméras cachées made in Cyril Hanouna.

23:00 **Crush** Doc

W9

9

LES 100 VIDÉOS QUI ONT FAIT RIRE LE MONDE ENTIER

INÉDIT

21:05 **Divert** Issa Doumbia et ses ouailles proposent de découvrir le classement des 100 meilleures vidéos de camping.

22:50 **Les 100 vidéos qui ont fait rire...** Divert

TMC

10

YELLOWSTONE

10 INÉDIT s1e3

21:15 **Série américaine** Les Dutton sont hantés par un événement familial douloureux. Tandis que Kayce sauve une jeune fille en danger, Jamie et Beth planifient leurs carrières politiques respectives. 23:00 **Yellowstone** Série

TFX

11

BABY BOOM

21:05 **Divert** Neuf mois se sont écoulés et le jour J est arrivé... Karine Ferri, elle-même maman, vous raconte pour la première fois ces 30 familles qui ont choisi de partager avec vous ce moment qu'est la naissance de leur bébé. 22:15 **Baby Boom** Divert

NRJ 12

12

HÉRITAGES

10

21:10 **Mag** Derrière les grands titres de presse comme «Le Parisien» ou «L'Équipe», il y a un nom : celui d'Émilien Amaury. C'est lui qui a offert à ces grands titres de presse leurs lettres de noblesse. 23:00 **Héritages** Mag

#TV
#REPLAY
#MAG

ZAPPEUR.COM

4

14

ODEZENNE

INÉDIT

21:10 **Concert** En tournée début 2022, Odezenne évolue avec un public toujours plus nombreux et son nouvel album ouvre une nouvelle étape dans la carrière du groupe après dix ans d'existence. 22:30 **Basique, le concert** Concert

C STAR

17

AU COEUR DE L'ENQUÊTE

INÉDIT

21:05 **Mag** Des reporters ont suivi des gendarmes de l'autoroute A8, entre Nice et Mandelieu en été, 7 jours sur 7 et 24 heures sur 24. Ils ont passé cent jours au plus près de l'action et de la vie de ces hommes. 23:00 **Au coeur de l'enquête** Mag

gulli

18

MENTEUR, MENTEUR

FILM ♥♥

21:05 **Comédie (1997-1h26) avec J. Carrey** À Los Angeles, un avocat arriviste et particulièrement mythomane se voit contraint de ne plus mentir pendant toute une journée. 22:40 **Jack Hunter et le tombeau d'Akhenaton** Film TV

LCP PUBLIC SÉNAT

13

LIVRES & VOUS...

21:00 **Doc** Les grands faits de société à travers les livres et la littérature. Chaque semaine, Guillaume Erner reçoit des personnalités du monde littéraire, de la pensée ou de la politique. Livres & Vous éclaire l'actualité et les mouvements du monde. 22:00 **Sens public** Mag

TF1 SÉRIES FILMS

20

SECTION DE RECHERCHES

10 s13e5

21:00 **Série française** Une fête fastueuse sur l'une des plus belles plages de Cannes. Sophie Declerck, jeune prodige de la mode, vient de recevoir un prix quand elle meurt. 23:00 **Section de recherches** Série

L'ÉQUIPE

21

LIGUE DE DIAMANT

INÉDIT

21:05 **Sport** La 13e édition de la Ligue de diamant est une compétition d'athlétisme qui se déroule du 13 mai au 8 septembre 2022 La 8e étape se déroulera du côté de la Suède.

23:00 **L'Équipe du soir** Mag

6ter

22

LES REINES DU CHANTIER

INÉDIT

21:05 **Divert** Marion, la plongeuse scaphandrière, doit plonger dans un bassin artificiel pour contrôler une fuite qui pourrait l'aspirer. 23:00 **Les reines du chantier** Divert

RMC STORY

23

LA FOLIE DU CAMPING-CAR LES VACANCES EN TOUTE LIBERTÉ

s12e1

21:05 **Série Doc** Les vacances en camping-car font de plus en plus d'adeptes. 23:50 **Musée du Quai Branly...** Doc

RMC DÉCOUVERTE

24

GRUES ET CAMIONS LES GÉANTS DES CHANTIERS

INÉDIT s1e3

21:05 **Série Doc** Laurent et sa grue vont devoir emmener des techniciens à plus de 40 mètres de hauteur. 22:30 **Grues et camions...** Doc

Chérie 25

25

A UNITED KINGDOM

FILM ♥

21:05 **Drame (2016-2h11) avec D. Oyelowo** En 1947, Seretse Khama, jeune roi du Botswana et Ruth Williams, une Londonienne tombent éperdument amoureux. 23:10 **Miss Daisy et son chauffeur** Film

VISITES
sur RDV personnalisé
dans le respect des mesures sanitaires

Pôle Séniors !

Trouvez la solution
qui vous correspond

LES RÉSIDENCES CHOISILLE

RÉSIDENCE SERVICES SENIORS

Résidence services

SERVICE SÉCURISÉ 24H/24
RESTAURATION DE QUALITÉ - RESTAURATION À LA CARTE
ANIMATIONS ET GYM ADAPTÉE TOUTE LA SEMAINE

VOTRE APPARTEMENT
à partir de
53€/jour
pension complète et services inclus.

156 Boulevard Charles de Gaulle
Saint-Cyr-Sur-Loire - 02 47 21 87 10
www.residences-choisille.fr
Les Résidences Choisille

TF1

08:25 Météo
08:30 Téléshopping
09:25 Familles...
10:50 Les feux de l'amour
11:35 Petits plats en...
11:40 Les 12 coups de midi
13:00 Le 13h
13:55 Le nouveau...
16:15 Traquées

21:10 DIVERT

STÉRÉO CLUB

INÉDIT

Divertissement

Après le succès du premier opus de «Stéréo Club», Camille Combal est de retour avec le volume 2 de ce grand Battle Musical. Avec de nouveaux jeux, des performances incroyables et de nouvelles personnalités.

23:35 **STÉRÉO CLUB** Divert La très ambitieuse adaptation française de «That's My Jam», «Stéréo Club», arrive. C'est le nouveau grand Battle Musical à découvrir.

02:00 **Programmes de la nuit** Mag

france 2

09:30 La maison des...
10:10 Consomag
10:20 Amour, gloire et...
10:45 Tout le monde...
11:15 Chacun son tour
11:50 Tout le monde...
12:45 En immersion
13:00 13 heures
13:45 C'est bon à savoir

21:10 SÉRIE

TROPIQUES CRIMINELS

10 s1e1

Série française

Une mer turquoise, une plage paradisiaque, où est retrouvé le corps d'une adolescente assassinée. Une première enquête difficile pour Mélissa qui vient tout juste de prendre la tête de la Police criminelle.

22:55 INÉDIT s1e1 **NEXT** Série Paul LeBlanc, pionnier de la Silicon Valley, s'associe à l'agent spécial Shea Salazar après qu'une série de mésaventures technologiques a mis le monde en danger.

23:35 **NeXt Série**

france 3

08:30 Courant d'Est
09:05 Vous êtes...
10:55 Outremer.story
11:35 Outremer.l'info
12:00 12/13 Journal...
12:25 Journal national
12:55 Météo à la carte
14:05 Un cas pour deux
16:10 Des chiffres et...

21:10 MAG

LE GRAND ÉCHIQUIER CÉLÈBRE LE RAYONNEMENT CULTUREL FRANÇAIS

INÉDIT

Magazine

Nous retrouvons Claire Chazal pour ce «Grand échiquier» consacré à l'excellence culturelle française.

23:20 INÉDIT **LA VIE SECRÈTE DES CHANSONS** Mag André Manoukian nous raconte l'histoire de ces artistes qui ont chanté l'amour entre deux personnes du même sexe.

00:10 **Guy Bedos en toute liberté** Doc

CANAL+

07:15 Zouk
07:45 Mölang
08:15 My Son
09:45 Magistral.e
10:45 Tout s'est bien passé
12:35 Flippé
12:40 Les terroirs de Fred...
13:35 Old Henry
15:10 The Desperate Hour

21:00 FILM

SHANG-CHI ET LA LÉGENDE DES DIX ANNEAUX

INÉDIT FILM ♥♥

Fantastique (2021-2h12) avec S. Liu

Shang-Chi va devoir affronter un passé qu'il pensait avoir laissé derrière lui. Un nouveau Marvel réussit.

23:15 10 FILM ♥♥ **FREE GUY** Comédie (2021-1h55) **avec T. Waititi** Un employé de banque découvre qu'il n'est en réalité qu'un personnage d'arrière-plan dans un jeu vidéo. Drôlement explosif.

01:10 **Aline Film**

arte

07:15 Dans la taïga...
08:10 Invitation au voyage
08:55 Les maîtres des...
09:25 La finance lave...
10:15 La nouvelle...
11:10 L'Afrique, les OGM...
12:25 Cuisines des terroirs
13:35 Deux
15:05 Dans l'antichambre...

20:50 FILM TV

PARENTS À PERPÉTUITÉ

♥

Téléfilm allemand

À peine leurs deux enfants partis du nid, Anja et Michael Wagner ont troqué la maison familiale contre un appartement bien à eux en centre-ville. Mais très vite, le petit dernier fait son retour.

22:20 INÉDIT **GENESIS** Doc Entre confidences émues de ses membres et extraits de leur tournée «The Last Domino ?» qui a signé leurs grandes retrouvailles, une plongée dans l'épopée Genesis.

23:20 **Genesis Concert**

6

07:20 Presto ! Le manoir...
07:50 Alvinnn !!! et les...
08:35 Les aventures...
08:50 M6 boutique
10:05 Ça peut vous arriver
11:35 Ça peut vous...
12:40 Météo
12:45 Le 12.45
13:40 Scènes de ménages

21:10 MAG

TOUT CHANGER OU DÉMÉNAGER

INÉDIT

Magazine

Stéphane Plaza va mobiliser son équipe pour aider les familles à faire le choix grâce à cette toute nouvelle compétition : soit elles rénovent leur maison ou appartement, soit elles achètent.

23:05 **RECHERCHE APPARTEMENT OU MAISON** Mag Céline, Gauthier et leurs enfants achètent pour la première fois après 40 ans. Ils ont toujours été en location.

00:45 **Recherche...** Mag

5

5

LES ROUTES DE L'IMPOSSIBLE

INÉDIT s1e2

21:00 **Série Doc** Dans les faubourgs de Kampala, la capitale de l'Ouganda, Charles (23 ans) va passer d'un monde à l'autre. Il ne sera jamais un homme tant qu'il n'aura pas effectué le rite. 22:25 **Woman Film**

C8

8

LES ANNÉES SÉBASTIEN

INÉDIT

21:15 **Divert** Patrick Sébastien propose de revoir un numéro tiré du «Plus grand cabaret du monde» ou des «Années bonheur» dans une nouvelle version plus actuelle. 23:30 **Jeudi reportage** Mag

W9

9

MATCH AMICAL FÉMININ

21:00 **Sport** L'équipe de France féminine achève sa préparation pour l'Euro 2022 contre les Vietnamiennes. L'occasion d'opérer les derniers réglages devant son public avant de s'envoler pour l'Angleterre. 23:10 **Enquête d'action** Mag

TMC

10

CHRIST(OFF)

10 INÉDIT FILM

20:50 **Comédie (2017-1h31) avec M. Youn** Le père Marc souhaite récolter des fonds pour construire un hôpital pour enfants en Haïti. Avec son groupe de musique chrétienne, il organise une tournée. 22:25 **Chamboultout Film**

TFX

11

VAINCRE L'OBÉSITÉ LE COMBAT DE LEUR VIE

21:05 **Doc** Dans ce document inédit, découvrez le portrait de ces personnes qui ont décidé de perdre du poids ! 23:05 **Collège pour enfants obèses : une année pour réussir Doc**

NRJ 12

12

FAIS PAS CI, FAIS PAS ÇA

s3e6

21:10 **Série française** Christiane Potin fait son entrée chez les Bouley, mais la nouvelle nounou n'est malheureusement pas la perle rare attendue. 23:20 **Fais pas ci, fais pas ça Série**

#TV #REPLAY #MAG

ZAPPEUR.COM

4

14

AUTOUR DE...

INÉDIT

21:10 **Divert** Samuel Bambi, de son vrai nom Samuel Dijan invite quatre humoristes à se produire à ses côtés sur le thème de l'intime. Au programme : Nick Mukoko, Nino Árial, Symon et Cécile Marx ! 22:15 **Autour de... Divert**

C STAR

17

STORAGE WARS...

INÉDIT

21:10 **Divert** Moreno Valley. La chaleur est difficilement supportable lors de cette vente mais cela ne décourage pas les acheteurs, en particulier René qui vient avec sa fille. 22:20 **Storage Wars : enchères surprises Divert**

gulli

18

JUMEAUX

FILM ♥

21:05 **Comédie (1988-1h43) avec A. Schwarzenegger** Issus d'une expérience, des jumeaux aussi dissemblables physiquement que moralement se retrouvent trente-cinq ans après leur naissance. 23:00 **Arrête ou ma mère va tirer Film**

LCP PUBLIC SÉNAT

13

EXTRA LOCAL

20:30 **Doc** Marie Brette présente ce magazine avec un invité politique ou économique qui répond aux questions de trois éditorialistes de la presse quotidienne régionale. 22:00 **Artistes pionnières dans le Paris des années folles Doc**

TF1 SÉRIES FILMS

20

BOUQUET FINAL

FILM ♥

21:00 **Comédie (2007-1h41) avec D. Bourdon** Recruté comme directeur commercial d'une entreprise américaine de pompes funèbres, Gabriel parvient à dissimuler son nouveau travail à ses proches. 22:55 **Les experts : Miami Série**

L'ÉQUIPE

21

L'ÉQUIPE DU SOIR

21:06 **Mag** Rendez-vous pour «L'Equipe du soir» sur la chaine L'Equipe ! Comme à son habitude, Olivier Ménard et sa bande se retrouvent pour débattre de l'actualité sportive du jour. 23:00 **L'Équipe du soir Mag**

6ter

22

NCIS

10 s4e1

21:05 **Série américaine** Ziva est témoin d'un assassinat politique et reconnaît l'un des criminels, son coéquipier du Mossad pourtant censé être mort. Le FBI la suspecte. 22:40 **Ncis Série**

RMC STORY

23

LA FACE CACHÉE DE...

10

21:05 **Mag** En participant à l'émission «Les 12 coups de midi», Christian Quesada empoche 800 000 euros et repart avec une notoriété considérable. 22:55 **Coluche : enquête sur un destin tragique Doc**

RMC DÉCOUVERTE

24

MIKE HORN SURVIVRE À L'IMPOSSIBLE

s10e2

21:05 **Série Doc** La traversée de l'océan Arctique via le pôle Nord ! Telle est l'idée qui hante Mike Horn. 22:35 **Retour à l'instinct primaire Divert**

Chérie 25

25

DÉTROMPEZ-VOUS !

FILM ♥

21:05 **Comédie (2007-1h28) avec F. Cluzet** Découvrant que leurs conjoints respectifs ont une liaison ensemble, un homme et une femme décident de s'entraider pour les reconquérir. 22:45 **Mariages ! Film**

Un bouchon dans vos canalisations peut littéralement vous foutre dans la me

9.9/10
Excellent
Basé sur 8174 avis
Avis Vérifiés

C'est plus votre problème c'est notre métier

24h/24 7j/7 | 3 tarifs tout compris | 95% de satisfaction

LA COMPAGNIE DES DÉBOUCHEURS

Vos spécialistes du débouchage de canalisation
En Indre-et-Loire : 02 47 39 91 26 / Dans le Loir-et-Cher : 02 54 51 96 02

STOCKAGE BOX 37

BOX DE STOCKAGE GARDE MEUBLES

De 8 m² (18 m³) à 32 m² (90 m³)

Particuliers et Professionnels

- 24h/24 et 7j/7 — Accès libre et illimité
- Accès direct devant le box
- Enceinte close et sécurisée
- Contrat sans engagement
- Bâtiments sains et isolés

PRIX ATTRACTIFS

FONDETTES
Sortie rocade

LA MEMBROLLE SUR CHOISILLE
ZA La Grande Harnacherie

02 47 46 13 67 - 06 07 73 99 84 - www.stockagebox37.fr

LAVAGE
INTÉRIEUR ★ EXTÉRIEUR

EN TUNNEL

SANS RDV

30 MIN CHRONO !

-5€*

*Offre valable sur présentation de ce coupon, sur les lavages intérieurs et extérieurs, jusqu'au 30/07/2022, non cumulable Zap 533

DÉCOUVREZ LE CONCEPT !

15, av. G. Eiffel
37 100 TOURS
face Auchan
02 47 41 43 47

Du mardi au samedi 9h à 18h non stop

American CAR WASH

N'attendez plus !

CHANGEZ VOTRE PARE-BRISE

100€ OFFERTS

OU

FRANCHISE REMBOURSÉE*

1 LAVAGE INT/EXT OFFERT*

D'une valeur de 46€

*Offre valable sur présentation de ce coupon, jusqu'au 30/07/2022, pour tout remplacement de pare-brise, non cumulable Zap 533

15, av. G. Eiffel
37 100 TOURS
face Auchan
02 47 41 43 47

Rapid Pare-Brise

Garage GAYOUT

OUVERT LE SAMEDI

PEUGEOT

ESSENCE — 20 990€

Mini One Finition Business Design 102 Ch BVM6, 04/2019, 34 972 km, start/stop, smart card / smart key, clim, ESP, bluetooth, radar ar, pack Connected Navigation Plus, Apple CarPlay, GPS... GARANTIE 12 MOIS

BOITE AUTO ESSENCE — 22 750€

Peugeot 208 Puretech 100 S&S EAT8 Allure, 09/2021, 10 km, start/stop, smart card / smart key, clim, bluetooth, bouton de dém., pack visio, écran tactile, radar ar, ESP... GARANTIE 12 MOIS

BOITE AUTO HYBRIDE — 39 690€

Peugeot 3008 1.6 Hybrid 225 E-Eat8 Allure Pack, 11/2021, 10 km ADML, GPS 10", régulateur, frein élec, radio, USB, BT, mirroscreen, clim auto bizone, radar av/ar, caméra de recul, Jantes alu 18", cockpit digital... GARANTIE 12 MOIS

ESSENCE — 24 590€

Volkswagen Golf 1.5 Tsi Act Opf 130 BVM6 Life, 05/2021, 8 339 km, start/stop, smart key, tapis de recharge sans fil, pack Hiver, wifi, clim, radar av/ar, régulateur, ESP... GARANTIE 12 MOIS

22 590€

PEUGEOT 208 PURETECH 100 S&S GT BVM6 06/2021, 15 149 km, start/stop, smart key, régulateur-limiteur, détection de panneaux, radar av/ar, bluetooth, clim, bluetooth, ESP... GARANTIE 12 MOIS

BOITE AUTO DIESEL — 35 500€

Peugeot 3008 Bluehdi 130 S&S EAT8 GT, 07/2021, 12 639 km, GPS, start/stop, smart key, régulateur-limiteur, détection de panneaux, radar av/ar, clim, bluetooth, clim, bluetooth... GARANTIE 12 MOIS

DIESEL — 21 980€

Peugeot 208 Bluehdi 100 S&S Allure Pack BVM6 06/2021, 18 062 km, start/stop, smart key, régulateur-limiteur, détection de panneaux, radar ar, bluetooth, clim, bluetooth, ESP... GARANTIE 12 MOIS

Garage GAYOUT

PEUGEOT RÉPARATEUR AGRÉÉ

SARL GAYOUT

Recrute h/f

1 MECANICIEN CONFIRMÉ

1 TECHNICIEN toutes marques

CDI, Rémunération motivante

Déposer au garage ou envoyer par mail votre CV + lettre de motivation ou contactez nous par téléphone au

02 47 53 84 53

cgirard.gayout@orange.fr

DIESEL — 23 450€

Peugeot 2008 1.5 Bluehdi 100 S&S Active BVM6, 09/2021, 33 992 km, start/stop, système détection collision, clim, bluettoth, radar ar, écran tactile, visio park 1, roue de secours, régulateur-limiteur... GARANTIE 12 MOIS

BOITE AUTO DIESEL — 28 390€

Peugeot 2008 Bluehdi 130 S&S EAT8 Allure, 05/2021, 20 013 km, smart card / Smart key, rangement réfrigéré, radar ar, bluetooth, visio pack 1, écran tactile couleur, contrôle pression pneus, dém. main-libre... GARANTIE 12 MOIS

ESSENCE — 22 590€

Peugeot 208 Puretech 100 S&S GT BVM6, 06/2021, 20 822 km,système détection de collision, GPS, start/stop, smart card / smart key, radra av/ar, clim, bluetooth, frein à main élec... GARANTIE 12 MOIS

BOITE AUTO DIESEL — 44 950€

Volvo V60 B4 197 Geartronic 8 R-Design, 12/2021, 6 306 km, start/stop, smart card, radar av/ar, clim, bluetooth, GPS, carburant supplémentaire biodiesel, bouton démarrage... GARANTIE 12 MOIS

BOITE AUTO ESSENCE — 23 780€

Peugeot 208 Puretech 100 S&S EAT8 Roadtrip, 10/2021, 6 800 km, système détection de collision, GPS, start/stop, smart card / smart key, clim, radar ar, pack drive assist plus... GARANTIE 12 MOIS

BOITE AUTO ESSENCE — 30 900€

Citroën C5 Aircross Puretech 130 S&S EAT8 Shine, 03/2020, 38 613 km, GPS, radar av/ar, start&stop, carte main libre, clim, radar ar, bluetooth, pack park assist, clim, rails de toit ... GARANTIE 12 MOIS

S.A.S. BOIS NEUF AUTOMOBILES

SPECIALISTE RENAULT SPORT

Volkswagen Golf VII GTi Performance TFSi 230 cv, 12/2015, 78 500 km, radio, bluetooth, BMV6, capteur pression pneus, clim, écran tactile, GPS, jantes alu, régulateur-limiteur, ouverture main libre, radar av/ar... GARANTIE 6 MOIS

Dacia Sandero III Stepway TCe 90 cv Confort, 02/2022, 100 km, écran tactile, radar ar, régulateur-limiteur... GARANTIE 3 ANS

Volkswagen Coccinelle II Berline 1.2 TSi DSG7 105cv, 02/2014, 108 120 km, bluetooth, boite auto EDC, clim, écran tactile, jantes alu, limiteur-régulateur, ouverture main-libre, vitres élec... GARANTIE 6 MOIS

VOLKSWAGEN TIGUAN II 2L TDI 150 CV DSG7 CARAT, 07/2019, 79 990 km, écran tactile, régulateur, attelage, bluetooth, boite auto EDC, caméra de recul, capteur pression pneus, clim, radar ar/av... GARANTIE 6 MOIS

BMW X3 190 cv Pack M X Drive Hybride, 07/2021, 7 500 km, régulateur-limiteur, vision haute, alerte franch. ligne, bluetooth, boite auto EDC, caméra de recul, écran tactile, semi-cuir, clim, toit pano. ouvrant... GARANTIE CONST.

Renault Scenic DCi, 06/2019, 66 800 km, aff. vision haute, attelage, bluetooth, caméra de recul, clim, écran tactile, GPS, semi-cuir, main-libre, radar ar/av, régulateur-limiteur, son Bose... GARANTIE 6 MOIS

Alpine A110, 09/2019, 17 500 km, radio, bluetooth, boite auto EDC, caméra de recul, capteur pression pneus, clim, écran tactile, GPS, cuir, jantes alu, ouverture main libre, radar av/ar sièges bacquets chauf... GARANTIE 6 MOIS

Alpine A110, 12/2020, 19 500 km, bluetooth, boite auto EDC, caméra de recul, capteur pression pneus, clim, écran tactile, GPS, cuir, jantes alu, ouverture main libre, radar av/ar sièges bacquets chauf... GARANTIE 6 MOIS

Opel Astra Twintop 1.6 L Coupé Cabriolet 115 cv, 09/2008, 93 510 km, 4 vitres élec, radio, bluetooth, climatisation, écran tactile, GPS, radar ar... GARANTIE 3 MOIS

Alfa Romeo Mito Phase 3 1.4 MPi 8V S&S 78 cv, 07/2017, 78 900 km, bluetooth, climatisation, écran tactile, jantes alu, ouverture main-libre, sièges bacquet, vitres élec... GARANTIE 6 MOIS

Dacia Duster Prestige BVA 110 cv, 2018, 52 000 km, caméra multiview, clim auto, ouverture main-libre... GARANTIE 6 MOIS

Renault Clio Campus GPL 1.2 L, 2010, 87 000 km, clim, vitres élec, fermeture centralisée... GARANTIE 3 MOIS

Mini Cooper 120 cv, 2009, 149 000 km, climatisation, fermeture centralisée... GARANTIE 3 MOIS

Mini Countryman JCW 231 cv, 11/2017, 65 500 km, vision haute, attelage, bluetooth, caméra de recul, son Bose, clim, écran tactile, GPS, cuir, ouverture main libre, radar av/ar, sièges bacquets... GARANTIE 6 MOIS

Zac des Fougerolles - La Ville-aux-Dames - 02 47 63 27 39 - www.boisneufautomobiles.com

SUD LOIRE AUTOMOBILES

Allée Gustave Eiffel
St Gervais la Foret - 02 54 20 50 50

81 rue Charles Coulomb - Chambray - **02 46 99 10 00**
Bd André Georges Voisin - Zone Equatop - St Cyr/Loire - **02 47 29 06 06**
Yves Vandenplas au 06 70 06 01 54 et Frédéric Boudan au 07 83 93 38 46

Mitsubishi ASX 1.6 115ch 4x2 Invite 5P, 11/2015, 114 445 km, clim auto, radar de recul, allumage auto des phares, détecteur de pluie, USB, boîte à gants réfrigérée, contrôle pression des pneus, antibrouillard...

KIA CEE'D 1.6 CRDi 136 ch ISG GT Line 5P, 03/2017, 116 139 km, capteur de luminosité et de pluie, régulateur et limiteur, banquette ar rabattable 60/40, contrôle de la pression des pneus, clim auto bi-zone, jantes alu 17"...

RENAULT CLIO IV dCi 90 Energy Intens 5P, 04/2017, 60 600 km, régulateur limiteur, ESP, aide au parking AR, GPS, écran multimédia tactile 7", capteur de pluie et de luminosité, carte main-libre...

RENAULT KADJAR dCi 130 Energy 4WD SL, 10/2016, 88 300 km, GPS, régulateur limiteur, capteur pression pneus, ABS + AFU, catre main-libre, ESC avec ASR, projecteurs AV full LED Pure Vision, clim auto bi-zone...

MITSUBISHI L200 CC INSTYLE MT MY 2020, 02/2021, 12 300 km, sièges AV chauffants, sellerie cuir, caméra de recul, commande de blocage du différentiel AR, régulateur/limiteur, ASTC, pack fumeur...

KIA NIRO 1.6 GDi Hybride 141 ch DCT6 Active, 03/2017, 66 200 km, capteur de pluie et de luminosité, bluetooth, radar ar, connectique audio AUX et USB, contrôle électronique de la trajectoire, antibrouillard…

PEUGEOT 208 PureTech 68ch BVM5 Like 5P, 01/2019, 52 500 km, ABS, régulateur et limiteur, climatisation, siège conducteur réglable en hauteur, ESP, radio 2x25W, 2HP, banquette AR rabattable monobloc...

PEUGEOT 5008 1.6 BlueHDi 120ch S&S EAT6 Allure, 01/2017, 71 500 km, rétros élec dégivrants, régulateur-limiteur, USB, clim auto bi-zones, radar ar, antibrouillard, Accès et démarrage mains libres…

MITSUBISHI OUTLANDER PHEV INTENSE, 04/2018, 31 714 km, antibrouillard, caméra de recul, système ASTC, régulateur, USB, Super all-wheel control, clim auto, bluetooth, rails de toit, système city crash...

KIA PICANTO 1.0 essence MPi 67 ch BVM5 Active, 10/2019, 20 000 km, capteur de luminosité, capteur pression des pneus, climatisation, condamnation centralisée à distance, banquette AR rabattable 60/40...

KIA SPORTAGE 1.6 CRDi 115 ISG 4x2 BVM6 Design, 12/2021, 20 km, ABS, banquette AR rabattable 60/40, radar ar, capteur pluie et luminosité, capteur de pression des pneus, régulateur/limiteur, clim auto bi-zones...

KIA SPORTAGE 1.6 CRDi 115 ISG 4x2 BVM6 Design, 12/2021, 20 km, ABS, banquette AR rabattable 60/40, radar ar, capteur pluie et luminosité, capteur de pression des pneus, régulateur/limiteur, clim auto bi-zones...

KIA STONIC MY21 1.0 T-GDi 100 ch ISG BVM6 Active, 11/2021, 20 km, capteur pression pneus, bluetooth, régulateur et limiteur, radar ar, capteur de luminosité, caméra de recul avec lignes de guidage dynamiques...

KIA XCEED MY22 1.5l T-GDi 160 ch ISG DCT7 Design, 09/2021, 6400 km, capteur pluie et luminosité, clim auto bi-zone, jantes en alliage 18", caméra de recul, régulateur-limiteur, projecteurs AV Full LED...

KIA XCEED 1.6l CRDi 136 ch BVM6 ISG Active, 12/2019, 32 800 km, USB, capteur pluie et lumonosité, banquette AR rabattable 60/40, clim auto bi-zone, radar ar, frein de parking élec, jantes en alliage 18"...

Plus de 80 véhicules en stock.

WWW.GARAGE-POUTIER.COM

OCCASIONS • MULTIMARQUES • UTILITAIRES • ENTRETIENS • RÉPARATIONS

BOITE AUTO 22 690€

Mercedes Classe GLA 200 D Inspiration 7g-DCT, 09/2016, 75 000 Km, arrêt et redém. auto. moteur, clim, bluetooth, caméra de recul, capteur de pluie et luminosité... GARANTIE 12 MOIS

DIESEL 19 690€

Renault Express Van 1.5 Blue DCI 95ch Confort, 09/2021, 14 km, cloison vitrée, ESP, caméra de recul, radar ar, régulateur, porte latérale, capteur luminosité et pluie, clim... GARANTIE 24 MOIS

ESSENCE 15 990€

Opel Crossland X 1.2 Turbo 110ch Innovation Euro 6D-T, 03/2019, 44 000 km, écran tactile, bluetooth, clim auto, régulateur, capteur luminosité, USB, roue de secours... GARANTIE 12 MOIS

BOITE AUTO 23 690€

Mercedes Classe A 200 D Sensation 7g-Dct, 12/2016, 38 600 km, bluetooth, USB, écran multifonction, clim auto, caméra de recul, capteur de pluie et luminosité... GARANTIE 12 MOIS

BOITE AUTO 31 560€

Nissan Primastar Fg L1h1 2t8 2.0 Dci 150ch Acenta Dct, 04/2022, 300 Km, pack Cargo, cloison modulable, bluetooth, radar ar, capteur luminosité, régulateur, phares av LED... GARANTIE 24 MOIS

À RENTRER ! 37 190€

Volkswagen Touran 2.0 Tdi 150ch Fap Active Dsg7 5 Places Euro6dt, 05/2021, 19 000 km, GPS, clim auto tri-zones, bluetooth, capteur pluie, caméra de recul, système sans clé... GARANTIE 12 MOIS

BOITE AUTO 28 790€

Seat Leon 1.5 Etsi 150ch Fr Dsg7, 09/2021, 80 km, système d'accès sans clé, caméra de recul, pack Drive Assist L, écran tactile, clim auto tri-zones, GPS, radar ar... GARANTIE 24 MOIS

BOITE AUTO 20 090€

Nissan Qashqai 1.2 Dig-T 115ch N-Connecta Xtronic, 07/2018, 36 900 km,clim auto bi-zone, caméra 360°, GPS, arrêt et redém. auto. moteur, bluetooth, démarrage sans clé... GARANTIE 12 MOIS

DIESEL 29 490€

Bmw X1 (F48) Sdrive18da 150ch Xline Euro6d-T, 10/2018, 75 500 Km, toit ouvrant pano. en verre, clim., caméra de recul, régulateur-limiteur, écran multifonction, bluetooth, GPS... GARANTIE 12 MOIS

BOITE AUTO 25 790€

Peugeot 208 1.2 Puretech 130ch S&S GT Line Eat8, 12/2021, 10 km, Visio Park 1 + aide stationnement av, clim, i-Cockpit combiné numérique 3D, GPS, capteur de pluie... GARANTIE 24 MOIS

DIESEL 15 990€

Mercedes Classe A (W176) 160 D Business, 07/2016, 80 050 km, clim, caméra de recul, capteur de pluie, bluetooth, suspension et train confort, écran multifonction, jantes 17"... GARANTIE 6 MOIS

BOITE AUTO 33 900€

DS 7 Crossback Bluehdi 130ch Drive Efficiency Performance Line + Auto, 07/2019, 35 000 km, sellerie Alcantara, pack sièges confort, aide au stat. av/ar + caméra de recul... GARANTIE 12 MOIS

ESSENCE 19 090€

Nissan Qashqai 1.2 Dig-T 115ch N-Connecta, 06/2018, 27 100 km, arrêt et redém. auto. moteur pack confort, interface media, démarrage sans clé, radar ar, caméra de recul, GPS... GARANTIE 12 MOIS

ESSENCE 18 790€

Renault Captur II 1.0 Tce 100ch Intens, 11/20196, 9 000 km, système d'accès sans clé, bluetooth, écran tactile multifonction, capteur de pluie, clim auto, régulateur-limiteur, USB... GARANTIE 12 MOIS

280, rue de Cormery SAINT AVERTIN - 02 47 27 29 33

CONTRÔLE TECHNIQUE A.C.T.

Le Contrôle Technique près de chez vous !

PROMOTIONS*

65€/75€

VL / CAMPING-CAR

Passez l'examen du code voiture, poids lourd et bateau

Désormais, c'est où vous voulez quand vous voulez !

inscription rapide sur www.le-code-dekra.fr

10 rue Benjamin Franklin

CHAMBRAY-LÈS-TOURS* - 02 47 25 17 17

*Uniquement pour le code de la route

DEKRA

5 CENTRES DE CONTRÔLE TECHNIQUE À VOTRE SERVICE

TOURS NORD
172 rue du Colombier (proche lycée Vaucanson)
02 47 42 59 29

ST CYR SUR LOIRE
231 bd Charles de Gaulle (200 m Auchan)
02 47 54 98 20

LA RICHE
35 avenue du Couvent des Minimes
02 47 27 65 94

LA VILLE AUX DAMES
ZAC des Fougerolles (rond point E.Leclerc)
02 47 44 54 47

ESVRES
ZI Saint Malo - 4 allée Panhard et Levassor
02 47 26 50 60

*Sur présentation de cette publicité avant la réalisation du contrôle, valable pour les VL, exceptés 4x4, VUL et GPL jusqu'au 30/07/2022, non cumulable

gsm IMMOBILIER

LA FORCE D'UNE ÉQUIPE AU SERVICE DE VOS PROJETS

★★★★★

Choisissez parmi

6 SUPER AGENCES SUD TOURAINE

ESVRES / TRUYES
02 47 29 78 50

SAINT-AVERTIN
02 47 74 68 43

JOUÉ-LÈS-TOURS
02 47 63 87 30

MONTBAZON
02 47 73 14 73

STE-MAURE-DE-TOURAINE
02 47 65 09 69

MONTS
02 47 73 25 25

Un projet ? Une estimation ? ➜

www.gsm-immobilier.com

Création : www.tamalice.com

BROSSET IMMOBILIER
BROSSET IMMOBILIER 02 47 333 332
BROSSET VAL DE LOIRE 02 47 717 717
www.brosset-immobilier.fr

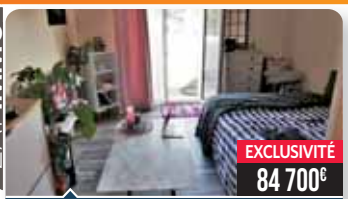

TOURS Réf. TAPP474789

STUDIO de 20,83 m2 | Copro 43 lots, Charges/an : 620€. CLASSE ENERGIE : E-322 02 47 333 332 dont 10 % TTC d'hon. charge acquéreur

TOURS BEAUJARDIN Réf. TMAI127470

MAISON DE VILLE de 90 m2 | Jardin de 150 m2, 4 pièces, atelier. CLASSE ENERGIE : VI - 02 47 333 332 dont 6 % TTC d'hon. charge acquéreur

TOURS BLANQUI Réf. TAPP469736A

APPTT3 de 62 m2 | Copro 5 lots, Charges/an : 720€. CLASSE ENERGIE : F-353 02 47 333 332 dont 7,744 % TTC d'hon. charge acquéreur

TOURS CENTRE Réf. TAPP477557

APPT T3 de 73,68 m2 | Copro 11 lots, en cours de création. CLASSE ENERGIE : VI 02 47 333 332 dont 6 % TTC d'hon. charge acquéreur

ST CYR/LOIRE Réf. TAPP479270

APPT T5 de 82 m2 | Copro : 118 lots, Charges/an : 3100€. CLASSE ENERGIE : F-337 02 47 333 332 dont 8,5% TTC d'hon. charge acquéreur

TOURS Réf. TAPP468936

STUDIO de 20 m2 | Copro : 60 lots, Charges/an : 400€. CLASSE ENERGIE : E-307 02 47 333 332 dont 10 % TTC d'hon. charge acquéreur

FONDETTES Réf. TAPP475994

APPTT3 de 65,26 m2 | Copro de 76 lots, charges/an : 1066€. CLASSE ENERGIE : NS - 02 47 717 717 dont 7 % TTC d'hon. charge acquéreur

JOUÉ-LÈS-TOURS Réf. TAPP477185

APPT T1 de 27 m2 | Copro de 36 lots, charges/an : 539€. CLASSE ENERGIE : C-128 02 47 717 717 dont 10 % TTC d'hon. charge acquéreur

TOURS NORD Réf. TAPP460700A

APPTT4 de 93,43 m2 | Copro de 203 lots, charges/an : 3000€. CLASSE ENERGIE : D-181 - 02 47 717 717 Honoraires charge vendeur

TOURS Réf. TMAI124608

MAISON de 150 m2 env. | Terrain d'env. 1 500 m2, garage, cave. CLASSE ENERGIE : E-310 - 02 47 717 717 dont 5,88 % TTC d'hon. charge acquéreur

CINQ-MARS-LA-PILE Réf. TMAI126283A

MAISON de 146,69 m2 | 4 chbres, jardin, terrasse. CLASSE ENERGIE : B-82 02 47 717 717 Honoraires charge vendeur

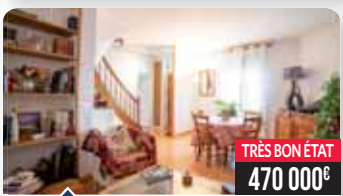

TOURS STRASBOURG Réf. TMAI125955

MAISON T6 de 125 m2 | 4 chbres, 114 m2 de terrain. CLASSE ENERGIE : D-243 02 47 717 717 Honoraires charge vendeur

MANDAT DE VENTE VIP
LE VENDEUR EST ROI !

Devenez un vendeur privilégié et profitez de nombreux avantages

Nous vous offrons :

L'ensemble des diagnostics immobiliers*

Un reportage photos de votre bien, réalisé par un professionnel
afin de mettre en avant tous ses atouts

Une mise en valeur de votre bien
sur les portails immobiliers les plus performants.

* Voir conditions en agence

LE SAVOIR-FAIRE BROSSET IMMOBILIER RECONNU DEPUIS PLUS DE 45 ANS !

CITYA IMMOBILIER

PENSEZ CITYA IMMOBILIER
POUR TOUS VOS PROJETS IMMOBILIERS

Location Gestion Vente Syndic | citya.com | f | t | o | in |

TOURS 2 LIONS Réf. TAPP477474

APPT T2 de 46 m2, dernièr étage avec ascenseur, pièce à vivre agréable et lumineuse avec ses grandes ouvertures donnant sur un balcon à la vue dégagée. Une chambre avec dressing, vaste salle d'eau avec WC. Parking privative au sous-sol. Copro de 80 lots, charges/an : 850€. CLASSE ENERGIE : E-325 - BÉRANGER *Honoraires charge vendeur

JOUÉ-LÈS-TOURS Réf. TMAII28856

MAISON FAMILIALE de 152 m2 | 4 chbres, terrain 408 m2, garage. CLASSE ENERGIE : A-62 - BÉRANGER *Honoraires charge vendeur

SAINT-CYR Réf. TAPP464342AA

APPT T2 de 44 m2 | Copro de 50 lots, Charges/an : 540€. CLASSE ENERGIE : D-206 - BÉRANGER *Honoraires charge vendeur

TOURS Réf. TAPP476388

APPT de 88 m2 | Copro de 36 lots, Charges/an : 1537 €. CLASSE ENERGIE : E-288 - BÉRANGER *Honoraires charge vendeur

JOUÉ-LÈS-TOURS Réf. TAPP476350

APPT DUPLEX de 30 m2 | Copro de 55 lots, Charges/an : 400€. CLASSE ENERGIE : D-240 - BÉRANGER *Honoraires charge vendeur

TOURS HALLES Réf. TAPP469175

APPT DIPLEX T2 de 41 m2 | Copro de 10 lots, Charges/an : 903,89€. CLASSE ENERGIE : E-259 - BÉRANGER *Honoraires charge vendeur

TOURS AV. GRAMMONT Réf. TAPP467129

APPTT2 de 45 m2 | Loué. Copro de 49 lots, Charges/an : 1 197,84€. CLASSE ENERGIE : F-381 - BÉRANGER *Honoraires charge vendeur

MONTBAZON Réf. TTERI01994

TERRAIN À BÂTIR de 4324 m2 | sur env. la moitié, à viabiliser, la 2ème partie n'est pas constructible - CH. GILLE *Honoraires charge vendeur

CHAMBRAY Réf. TAPP474390

APPT T3 de 75 m2 | Copro de 20 lots, Charges/an : 1349 €. CLASSE ENERGIE : D-209 - CH. GILLE *Honoraires charge vendeur

JOUÉ-LÈS-TOURS Réf. TAPP474513

APPT T3 de 55 m2 | Copro de 175 lots, Charges/an : 653€. CLASSE ENERGIE : E-274 - CH. GILLE *Honoraires charge vendeur

15 MINUTES DE TOURS Ré

LONGÈRE de 238m2, + 100m2 de garage. Parcelle piscinable sur 4900m2, cadre agréable et boisé sans vis-à-vis. RDC : salon, cuisine US récente, suite parentale. Étage :

CITYA BÉRANGER IMMOBILIER
40 boulevard Béranger
02 47 70 12 70
beranger.contact@citya.com

CITYA CHARLES GILLE IMMOBILIER
32 rue Charles Gille
02 47 60 22 15
charlesgille.contact@citya.com

CITYA SGTI IMMOBILIER
8 bis rue du Docteur Herpin
02 47 31 16 16
sgti.contact@citya.com

215 000€*

TOURS Réf. TAPP473134

APPT T3 en duplex de 61 m2 | Copro de 12 lots, Charges/an : 530,24€. CLASSE ENERGIE : G-468 -CH. GILLE *Honoraires charge vendeur

141 000€*

TOURS Réf. TAPP470635

APPT de 74 m2 | Copro : oui, Charges/an : 1104€. CLASSE ENERGIE : D-202 - CH. GILLE *Honoraires charge vendeur

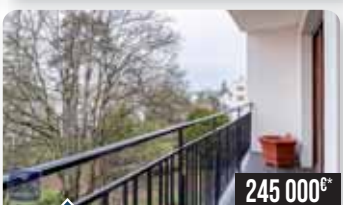

245 000€*

TOURS NORD Réf. TAPP465657

APPTT4 de 95 m2 | Copro : oui, Charges/an : 2 847,65€. CLASSE ENERGIE : E-308 CH. GILLE *Honoraires charge vendeur

COUP DE CŒUR
472 000€*

f. TMAI119296

3 chbres, SDB, grand espace bibliothèque, 2 chbres supplémentaires peuvent être créées. Cheminée à granulés. CLASSE ENERGIE : D-234 - CHARLES. GILLE *Honoraires charge vendeur

COUP DE CŒUR
194 000€*

TOURS Réf. TMAI129514

MAISON T3 de 73 m² et 400m² de terrain. Elle s'organise comme suit : un espace de vie, une cuisine, une salle de bains et deux chambres. CLASSE ENERGIE : D - 212 - SGTI *Honoraires charge vendeur

189 000€*

LA RICHE Réf. TMAI127131

APPT T3 de 65m² | Copro de 56 lots, charges 995€/an, CLASSE ENERGIE : D - 186 - SGTI *Honoraires charge vendeur

78 000€*

TOURS Réf. TAPP476864

STUDIO de 19,54 m2 | Copro 144 lots, Charges/an : 660€. CLASSE ENERGIE : C - 124 - SGTI *Honoraires charge vendeur

80 000€*

TOURS Réf. TAPP448320

APPT T1 de 19,54 m2 | Copro 144 lots, Charges/an : 716€. CLASSE ENERGIE : D-150 - SGTI *Honoraires charge vendeur

132 000€*

JOUÉ-LÈS-TOURS Réf. TAPP463634

APPT T2 de 45 m2 | Copro 64 lots, Charges/an : 922€. CLASSE ENERGIE : D-186 - SGTI *Honoraires charge vendeur

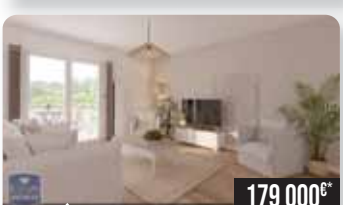

179 000€*

TOURS Réf. TAPP475015

APPT T3 de 63 m2 | Copro 62 lots, Charges/an : 968€. CLASSE ENERGIE : C-124 - SGTI *Honoraires charge vendeur

210 000€*

SAINT CYR Réf. TAPP455712

APPT T3 de 67 m2 | Copro 57 lots, Charges/an : 1180€. CLASSE ENERGIE : D-189 - SGTI *Honoraires charge vendeur

Agence SIMON

50 ans

15, rue J. Jacques Rousseau - **AMBOISE : 02 47 30 51 56**

7, rue de la République - **V**

AMBOISE Réf. 384A

MAISON D'ARCHITECTE belles prestations, décoration soignée. Hall d'entrée, 2 chbres avec SDE/wc, buanderie, dressing, wc/lave mains, gde cuisine dinatoire A/E, pergola bioclimatique, séjour double, cheminée, plafond cathédrale. Étage : gd palier mezzanine, bureau, 2 chbres avec SDE /wc. Piscine chauffée, terrasse, jacuzzi, garage, puits avec pompe. Beau jardin clos et paysager. CLASSE ENERGIE : C. Honos. de 4,55% TTC à la charge de l'acquéreur. 660 000 € Honos. exclus.

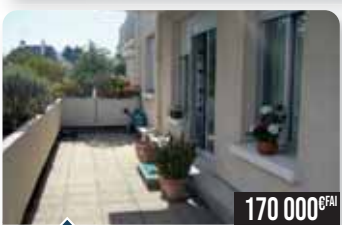

CENTRE AMBOISE Réf. 340A

APPT T2 de 62 m2 | double séjour 32 m2, garage, cave. Copro de 33 lots, charges/an : 1360€. CLASSE ENERGIE : D. Hon. de 6,25% TTC charge acquéreur, 160 000 € Hon. exclus.

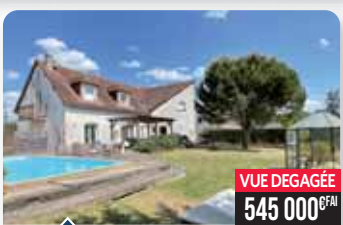

AMBOISE Réf. 1184

VILLA beaux volumes | 4 chbres. Suite parentale, sous sol complet, jardin paysagé, gd garage. CLASSE ENERGIE : C. Hon. de 3,81% TTC charge acquéreur, 525 000 € Hon. exclus.

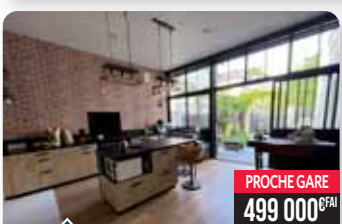

AMBOISE CENTRE Réf. 413

MAISON ANCIENNE restaurée | 4 chbres, suite parentale, gde terrassebelle pièce de vie. CLASSE ENERGIE : C. Hon. de 3,96% TTC charge acquéreur, 480 000 € Hon. exclus.

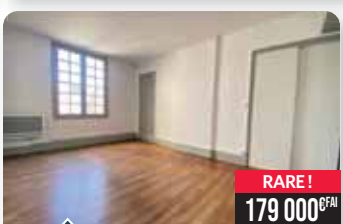

AMBOISE HYPER CENTRE Réf. 415

BEL APPT terrasse | 2 chbres, gde terrasse. Copro de 4 lots, en cours de division. CLASSE ENERGIE : VI Hon. de 5,29% TTC charge acquéreur, 170 000 € Hon. exclus.

ROCHECORBON Réf. 330

MAISON de 130 m2 | vaste séjour, 3 chbres, garage, véranda, 600 m2 de terrain. CLASSE ENERGIE : E Hon. de 4% TTC charge acquéreur, 420 000 € Hon. exclus.

VOUVRAY Réf. 4149

MAISON de 1972 | 2 chbres, sous sol total, travaux à prévoir Jardin de 569m2. CLASSE ENERGIE : EN COURS. Hon. de 6,33% TTC charge acquéreur, 188 000 € Hon. exclus.

MONTLOUIS SUR LOIRE R

MAISON de 1990 comprenant entrée, séjour avec cheminée insert, cuisine A/E, véranda, à l'étage : palier, 3 chambres, SDB, WC, dressing. Garage. Le tout sur

de l'Agence
SIMON

NOUVELLE AGENCE À BLÉRÉ
33, RUE DU PONT
02 47 23 29 14

OUVRAY : 02 47 52 67 28 — 60, a.v de la République - **ST-CYR-SUR LOIRE : 02 47 46 24 80**

CAMPAGNE DE VOUVRAY Réf. 143

MAISON ancienne | Agrandie en 2000, 3 chbres, dépendances, garage, cave, terrain 5260 m2. CLASSE ENERGIE : C
Hon. de 5,20% TTC charge acquéreur, 360 000 € Hon. exclus.

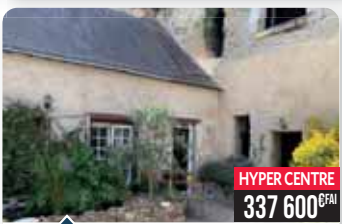

VOUVRAY Réf. 390

IMMEUBLE DE RAPPORT : 1 Appt T3 d'env. 77m2 + Appt T3 d'env. 100m2 + Local commercial d'env. 43m2... CLASSE ENERGIE : EN COURS. Hon. de 5,5% TTC charge acquéreur, 320000 € Hon. exclus.

éf. 432

env. 600m² de terrain. CLASSE ENERGIE : E.
Honos. de 5,96% TTC à la charge de l'acquéreur
260 000 € Honos. exclus.

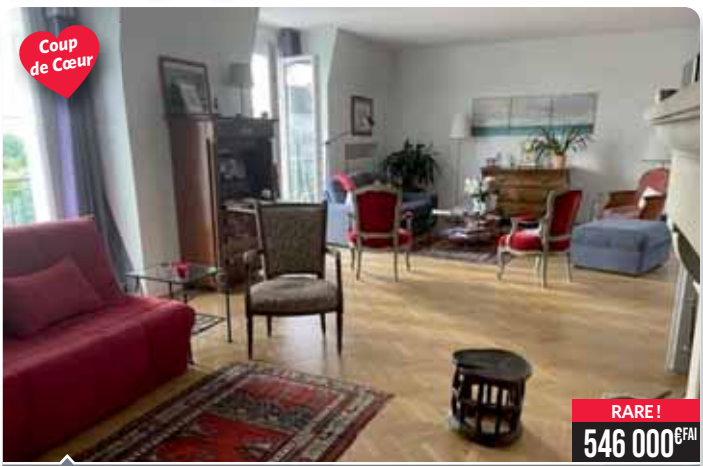

SAINT CYR SUR LOIRE CENTRE Réf. 425

APPARTEMENT DUPLEX de 177 m2, exceptionnel, au dernier étage, ascenseur, balcon, garage, parking et 2 caves... Il se compose d'un spacieux hall d'entrée desservant une pièce de réception de 61 m2, cheminée, 5 chambres, 2 salles d'eau / bains et un bureau. Copro : oui, charges/an : 2120€. CLASSE ENERGIE : EN COURS. Honos. de 4% TTC charge de l'acquéreur, 525 000 € Honos. exclus.

TOURS Réf. 402

BEL APPT 3 de 92 m2 env. | terrasse, 3 chbres, stationnemnt s-sol. Copro 249 lots. Charge/an : 2952€. CLASSE ENERGIE : C-138 Hon. de 6,34% TTC charge acquéreur, 205 000 € Hon. exclus.

TOURS Réf. 429

APPT F1 BIS balcon | Pièce à vivre, cuisine, espace nuit, SDE/WC. Place de stat. Copro 56 lots. Charge/an : 600€. CLASSE ENERGIE : E Hon. de 7,37 TTC charge acquéreur, 95 000 € Hon. exclus.

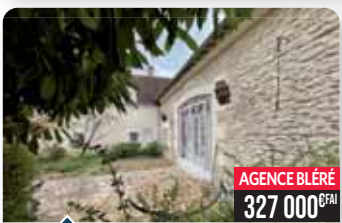

À 2 PAS DE BLÉRÉ Réf. 364

MAISON ANCIENNE rénovée d'env 215 m2 | Jardin clos de 870 m2, 3 chbres, garage, 2 caves. CLASSE ENERGIE : C-129
Hon. de 5,48% TTC charge acquéreur, 310 000 € Hon. exclus.

CENTRE VILLE BLÉRÉ Réf. 1169

ENSEMBLE IMMOBILIER : plusieurs bâtiments professionnels d'env. 900m² dont un belle grange et terrain. CLASSE ENERGIE : EN COURS. Hon. de 7% TTC charge acquéreur, 500 000 € Hon. exclus.

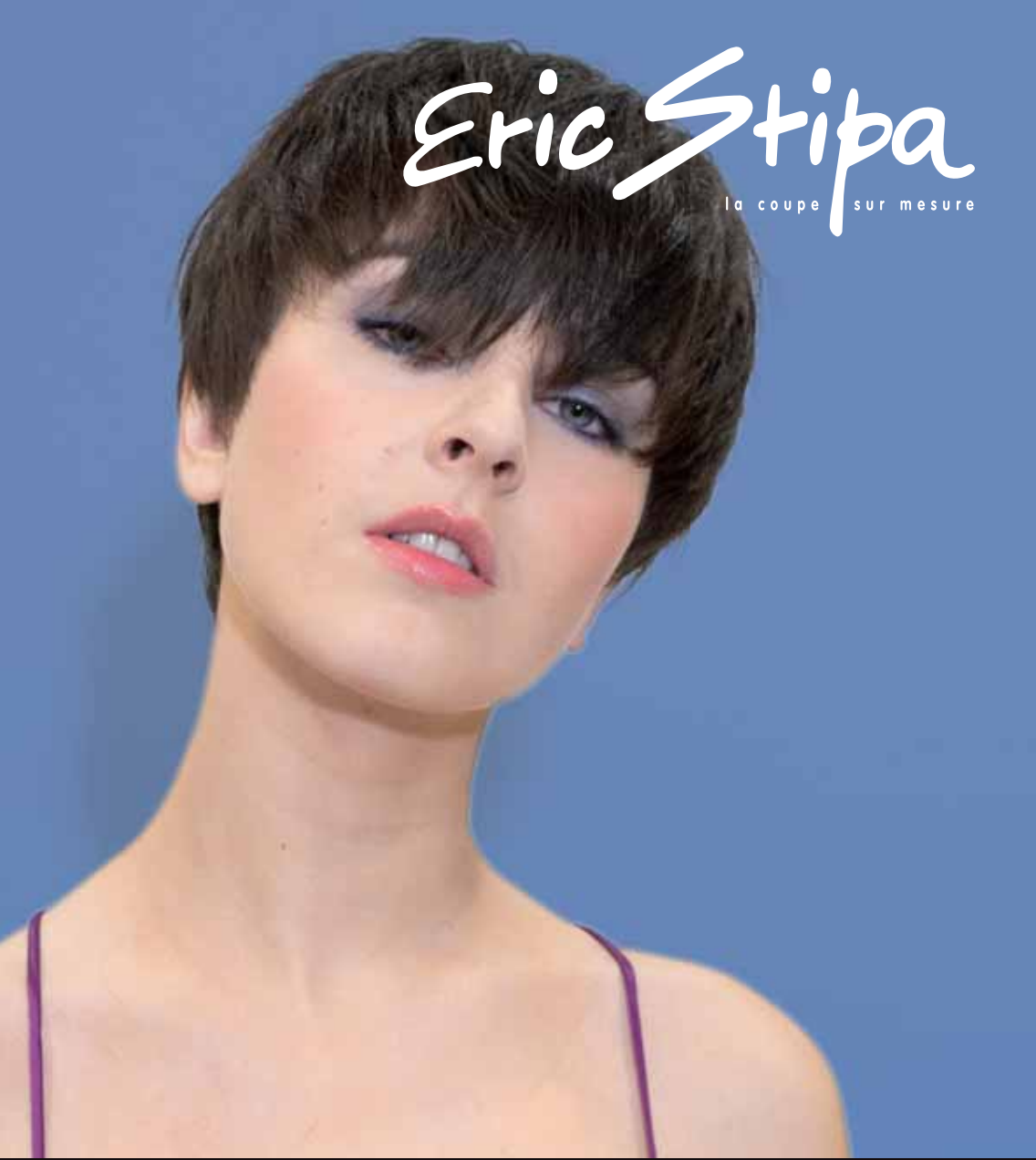

TOURS CENTRE (GALERIE NATIONALE / HEURTELOUP) - TOURS NORD
JOUÉ-LÈS-TOURS - SAINT CYR SUR LOIRE - LA RICHE
CHAMBRAY LÈS TOURS - LA VILLE AUX DAMES - MONTS - BOURGUEIL

Votre rdv en ligne 7J/J 24H/24H
salon.ericstipa.com

Flashez pour découvrir notre magazine « Printemps/Été 2022 »

Les salons Eric Stipa utilisent et recommandent les produits L'ORÉAL

-50%*

sur **couleur ou balayage**

*Offre réservée aux nouvelles clientes ou aux femmes jamais revenues consommer dans un salon Eric stipa depuis le 01/01/2021. Offre zappeur valable jusqu'au 09/07/2022 Non cumulable avec d'autres promotions en cours. Sur présentation du coupon

-30%*

pour **deux produits professionnels achetés**

*La remise s'applique sur le moins cher des deux produits professionnels achetés. Offre zappeur valable jusqu'au 09/07/2022. Non cumulable avec d'autres promotions en cours. Sur présentation du coupon

HOROSCOPE

BÉLIER
21 MARS - 20 AVRIL

Pluton provoquera une transformation, positive somme toute, dans votre vie conjugale. Au programme sera une remise en question de votre vie de couple, ce qui ne sera pas pour vous déplaire.

TAUREAU
21 AVRIL - 21 MAI

Vénus formera de très bons aspects dans votre Ciel. Vous partirez donc à la conquête des coeurs avec un fabuleux enthousiasme. Toutefois, des complications sentimentales pourraient survenir.

GÉMEAUX
22 MAI - 21 JUIN

A la faveur des superbes aspects astraux, vous connaîtrez un regain de passion pour celui qui partage actuellement votre vie. Pourquoi ne pas vous offrir une escapade en amoureux ?

CANCER
22 JUIN - 22 JUILLET

Vous allez, durant cette période, vous trouver en excellente position en ce qui concerne votre vie amoureuse. Cela vous redonnera des ailes, et vous risquez bien de butiner de fleur en fleur.

LION
23 JUILLET - 23 AOÛT

Belle période pour les amoureux en couple, légitimes ou non. Passion et raison ne seront pas incompatibles, et vous réussirez à régler les problèmes de fond qui récemment perturbaient quelque peu votre vie.

VIERGE
24 AOÛT - 22 SEPT.

Les projets élaborés en commun vous rapprocheront de votre partenaire. Ce sera un excellent trait d'union et un bon moyen de cimenter votre couple. Prenez grand soin d'éviter les luttes d'influence.

BALANCE
23 SEPT. - 23 OCT.

Vos relations avec votre conjoint ou partenaire seront tendues. Vous aurez besoin qu'il vous manifeste son amour avec ardeur et enthousiasme. S'il ne réagit pas comme vous le voulez, vous le prendrez fort mal.

SCORPION
24 OCT. - 22 NOV.

Incité par Neptune en aspect harmonique, vous veillerez à multiplier les projets en commun avec votre conjoint ou partenaire, afin d'accentuer la complicité existante entre vous deux.

SAGITTAIRE
23 NOV. - 21 DÉC

Grâce au bon influx de Vénus, votre vie amoureux reprendra un certain tonus. Mais ne vous leurrez pas : vous aimerez, mais vous serez aussi très sensible au côté pratique du choix que vous pourrez faire.

CAPRICORNE
22 DÉC. - 20 JAN.

Le conseil de Saturne : ne mettez pas votre bien-aimé sur un piédestal. En effet, si vous le faites, le jour où vous prendrez conscience que votre partenaire a des défauts, vous en serez alors catastrophé.

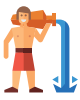

VERSEAU
21 JAN. - 18 FÉV.

Votre situation amoureuse devra se stabiliser et s'améliorer grâce à l'appui de Jupiter. Quoi qu'il en soit, ce n'est pas le grand amour passionnel que vous rechercherez, mais un compagnon (ou compagne).

POISSON
19 FÉV. - 20 MARS

Aucune planète n'aura d'influence directe sur les secteurs de votre thème liés à l'amour conjugal. Cela ne veut pas dire que vous allez être condamné à l'abstinence et à la solitude, loin de là !

ISABELLE ADJANI
27.06.1955 | CANCER

Le signe astrologique du Cancer voit le soleil entrer dans la constellation des signes du Zodiaque entre le 22 juin et le 22 juillet.

NOUVEAU À TOURS

PUR

INSTITUT

BEAUTÉ ET BIEN-ÊTRE AU NATUREL

Produits bio & français

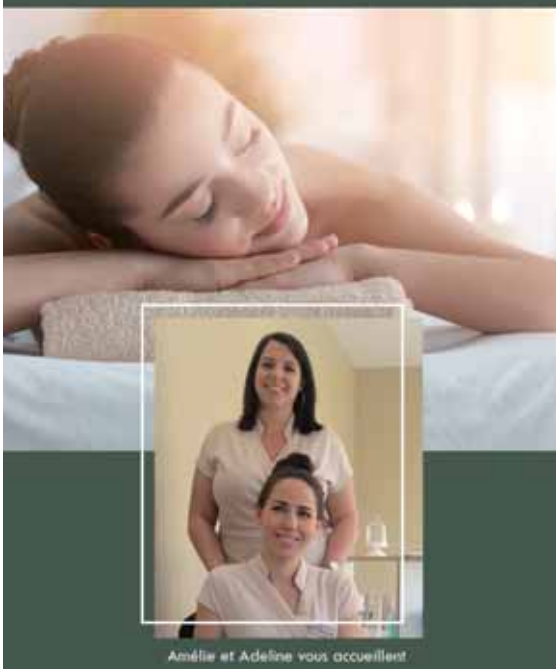

Amélie et Adeline vous accueillent

Drainage lymphatique manuel
Soin minceur manuel • Soin corps détente
Soins visage "Phyts"
Soin des mains et des pieds
Épilation cire bio

35 rue Desaix - TOURS
Face place de Strasbourg

02 47 22 82 60
Prise de rendez-vous par téléphone ou en ligne

www.pur-institut.fr

ANIMATIONS EXPOS SPECTACLE
THÉÂTRE FESTIVAL SPORT
CONCERT HUMOUR SALON

Alouette TOURS 90.1

DU 18 JUIN AU 1ER JUILLET

DU JEU 16 AU DIM 19/06

FLORILÈGE VOCAL DE TOURS [TOURS] unique en France, le Florilège accueille chaque année des chœurs du monde entier **GRAND THÉÂTRE, EGLISE SAINT JULIEN ET PLACE DE LA RÉSISTANCE** www.florilegevocal.com

DU VEN 17/06 AU DIM 26/06

FESTIVAL DE LA GRANGE DE MESLAY [PARCAY-MESLAY] le 58e Festival de la Grange de Meslay promet de magnifiques surprises **LA GRANGE DE MESLAY** www.festival-la-grange-de-meslay.fr

SAM 18/06

ANNE ROUMANOFF [TOURS] c'est toujours mordant, irrésistible, drôle, pertinent et impertinent **20h30** **PALAIS DES CONGRÈS** 02 47 49 80 03

DANS TON CLUB : OSHUN + CONTROL Z EXPERIENCE + POOLIDORF [JOUÉ-LÈS-TOURS] électro, afrobeat, musique électronique, électro rock **19h30** **LE TEMPS MACHINE** 02 47 48 90 60

FÊTE DE LA MUSIQUE BALLAN-MIRÉ [BALLAN] une soirée festive, conviviale et familiale. Une scène rock, une scène orchestre et des espaces acoustique **18h** **VILLE DE BALLAN-MIRE** www.mairie-ballan-mire.fr

LUMEN LALAU + LUME [TOURS] chants traditionnelles du monde **19h30** **BATEAU IVRE** www.bateauivre.coop

CONCERT EXCEPTIONNEL DU GRAND ORCHESTRE À CORDES [ST CYR] l'orchestre à cordes des écoles de musique de St-Cyr, de Chambray et de Joué vous propose un concert constitué d'extraits de concertos de Vivaldi **15h** **L'ESCALE** 02 47 51 25 37

DU SAM 18/06 AU DIM 19/06

PAR ICI LA SORTIE [TOURS] une Escape Comedie de Manuel Montero **LA COMÉDIE DE TOURS** www.comediedetours.fr

DIM 19/06

PIERRE JACQUET CHANTE BREL + KIONA [TOURS] c'est toujours mordant, irrésistible, drôle, pertinent et impertinent **18h** **BATEAU IVRE** www.bateauivre.coop

MAR 21/06

AIDA [TOURS] le plus intemporel des opéras de Giuseppe Verdi, sera interprété cette année par plus de 100 artistes sur scène **20h** **PALAIS DES CONGRÈS** www.tours-evenements.com

MER 22/06

ECRANS OUVERTS [TOURS] cinéma, vidéo et images **19h** **BATEAU IVRE** www.bateauivre.coop

CE SOIR... C'EST SUSHIS ! [TOURS] une soirée qui dérape... Romantisme et sushis étaient au programme. Mais rien ne va se passer comme prévu **20h45** **LA COMÉDIE DE TOURS** www.comediedetours.fr

JEU 23/06

LA BAJON EXTRATERRIENNE [ST CYR] vous ressortirez de ce spectacle plus intelligent, maintenant si vous ne souhaitez pas évoluer, libre à vous d'aller voir la concurrence **20h** **L'ESCALE** 02 47 31 15 33

ÉRECTIONS ET DÉBOULONNAGES ART PUBLIC, TOURS ET DÉTOUR [TOURS] soirée de présentation et de débat autour de la place des œuvres en public **19h** **BATEAU IVRE** www.bateauivre.coop

LALALA NAPOLI + BARDS OF SWEENEY [TOURS] musique italienne et irlandaise, soirée festive **20h** **BATEAU IVRE** www.bateauivre.coop

VEN 24/06

LOPEN MIC - OPEN AIR SUR LE PARVIS DU TEMPS MACHINE [JOUÉ-LÈS-TOURS] une scène à l'air libre, à l'heure de l'apéro, quand le soleil tape encore sur le parvis **18h** **LE TEMPS MACHINE** 02 47 48 90 60

WHITE DUST + KRACKERS TIME [TOURS] rock authentique des 70's et blues, blues-rock, folk **20h30** **BATEAU IVRE** www.bateauivre.coop

DU VEN 24/06 AU SAM 25/06

LE POTAGER ELECTRONIQUE [TOURS] le festival vous attend nombreux pour venir découvrir ou redécouvrir vos artistes préférés **20h** **POTAGER DE LA GLORIETTE** www.leshommesverts.fr

SAM 25/06

SUPRÊME LTM PARTY : CRENOKA + OPAC + WEANY [JOUÉ-LÈS-TOURS] folk, pop, rap **18h** **LE TEMPS MACHINE** 02 47 48 90 60

KID AMONG GIANTS + GUESTS + AURORE DE ST BAUDEL + CHEVALIEN [TOURS] pop, techno, breakbeat, électro, synthé pop, hip hop **20h** **BATEAU IVRE** www.bateauivre.coop

DU SAM 25/06 AU DIM 26/06

36E GALA DE CHORÉDANSE [ST CYR] Brigitte Rouxel a le plaisir de vous proposer un spectacle « Cendrillon » **L'ESCALE** 02 47 41 31 24

FESTIVAL INTERNATIONAL DES POIVRES [ROCHECORBON] venez découvrir les animations culinaires, artistiques et culturelles, plongez dans l'univers passionnant des épices **TERRE EXOTIQUE** www.terreexotique.fr

FESTIVAL DES HORIZONS [ST AVERTIN] danses, restauration du monde, village artisanal, expositions, espace jeune public, manège, mais surtout des concerts **DOMAINE DE CANGÉ** www.ville-saint-avertin.fr

DIM 26/06

LUIS FRANCESCO ARENA + SOL HESS [TOURS] pop expérimental, folk, rock, musique électronique **20h** **BATEAU IVRE** www.bateauivre.coop

LE VÉLO DE COURSE [TOURS] un spectacle pour rêver à en perdre les pédales... Un spectacle dont le but est de répondre à des questions existentielles **19h** **LA COMÉDIE DE TOURS** www.comediedetours.fr

DU MER 29/06 AU SAM 2/07

LE CIEL, LA NUIT ET LA FÊTE LE TARTUFFE - DOM JUAN - PSYCHÉ DE MOLIÈRE [TOURS] Molière intemporel ! La preuve par trois ! **THÉATRE OLYMPIA CDNT** 02 47 64 50 50

DU MER 29/06 AU LUN 4/07

FESTIVAL ARRIÈRE-CUISINE [TOURS] le festival du cinéma et de l'alimentation, dans toute la ville projections, cinéma de plein air, ateliers dégustations **VILLE DE TOURS** tours.fr

VEN 01/07

MARCHÉ NOCTURNE [TOURS] bijoux, œuvres artistiques, vêtements, jeux et jouets, cosmétiques, maroquinerie, alimentaire... **17h** **PLACE CHATEAUNEUF** www.tours.fr

LES NUITS DES MILLE FEUX [VILLANDRY] les jardins sont illuminés de 2 000 bougies. L'ouverture en nocturne permet de parcourir les allées de Villandry à la tombée de la nuit . feu d'artifice **20h** **JARDINS DU CHÂTEAU DE VILLANDRY** www.chateauvillandry.com

DU VEN 01/07 AU DIM 03/07

FESTIVAL AVOINE ZONE GROOVE [AVOINE] pour cette édition 2022, éclectisme et plaisir sont au rendez-vous :Skip the Use, Offenbach, Volo, Grand Corps malade, Rover, Simple Minds... **17h** **RUE GEORGES JOUBERT** www.avoinezonegroove.fr

JAPAN TOURS FESTIVAL [TOURS] Le plus grand festival sur la culture pop et le Japon en région Centre-Val de Loire **PARC EXPO DE TOURS** www.japantoursfestival.com

Dans le contexte actuel de propagation du Coronavirus COVID-19, les événements prévus peuvent d'être annulés ou reportés à une date ultérieure. Avant de vous déplacer, pensez à contacter les organisateurs. *L'alcool est dangereux pour la santé à consommer avec modération

JFS by JEAN-FRANÇOIS SORAIN

2ÈME DÉMARQUE !

LIQUIDATION TOTALE

Du 10 mai au 9 juillet 2022

AVANT CHANGEMENT D'ADRESSE

TOUT DOIT DISPARAITRE

16 rue Victor Hugo 37000 Tours
tel 02 47 61 36 23

selon récépissé n° 2022_089

CITYAAA...
ENVIE D'UN APPART' !
BIEN CHEZ SOI
MEILLEURE RELATION CLIENTS 2022
Les Echos EDG
Location Gestion Vente Syndic
citya.com
CITYA IMMOBILIER
RCS 380 435 248 - © Agence Left production -